別紙4

# 三陸国道事務所（一般土木C等級工事）における落札率の推移

## 1．月別平均落札率の推移

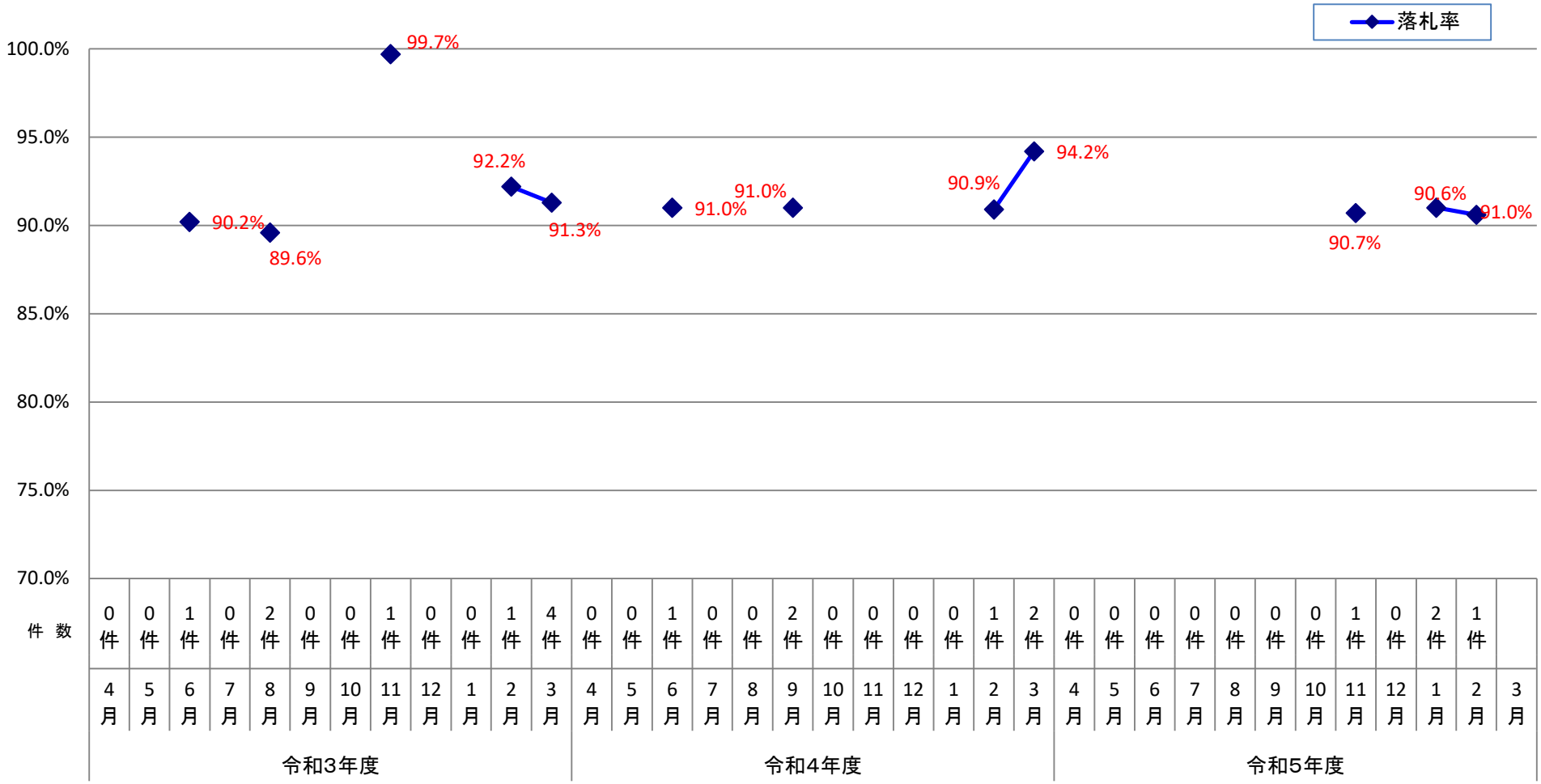


注）一般土木C等級工事の契約が無い場合、線が途切れたり、
マーカーのみの表示となる場合があります。

## 2．年度別平均落札率

| | 令和3年度 | 令和4年度 |
|---|---|---|
| 年度平均落札率 | 91.8% | 92.1% |
| 落札件数 | 9 件 | 6 件 |