

ご来場いただく際のご注意

【服装について】

2月下旬とはいましても降雪はもちろん、吹雪の日もございますので、どうぞ暖かい服装でお越し下さいませ。また、会場内は滑りやすくなっておりますので、滑りにくい履物を御持参いただくとともに、足元には十分ご注意ください。なお、駐車場・会場内での事故、怪我等につきましては責任を負いかねますので予めご了承ください。

【駐車場について】

志津温泉入口の専用駐車場をご利用下さい。また、点灯時間中（18:00～21:00）は車での会場内通行をご遠慮下さるよう、ご協力お願い致します。駐車場スペースが限られてますので、できるだけ乗り合いで御来場ください。

【開催状況について】

開催中止の確認は Facebook、公式ページ、ラジオ、月山朝日観光協会にお問い合わせください。



宿泊情報

市外局番 0237 日帰り入浴可 消費税・入湯税別

月山志津温泉〈志津地区〉

米澤屋	75-2125	9,150円～
えびすや	75-2021	9,450円～
五色亭	75-2106	9,500円～
仙台屋	75-2218	11,000円～
清水屋	75-2211	10,100円～
まいづるや	75-2063	11,000円～
変若水の湯つたや	75-2222	14,700円～
ゆきしろ	75-2033	9,000円～
かしわや	75-2223	11,000円～

弓張平地区

月山ポレポレファーム	75-2240	8,000円～
------------	---------	---------

月山沢地区

レストイン花笠	75-2225	6,800円～
---------	---------	---------

月山志津温泉への道

飛行機で、新幹線で、お車で。  
月山志津温泉までのルートは、  
雄大な自然と新しい自分に出会う道のりです。



- JRをご利用の場合
  - 東京～山形〈山形新幹線〉・・・(150分)
  - 仙台～山形〈仙山線〉・・・(60分)
  - 新潟～山形〈羽越線〉・・・(70分)
- 高速バスをご利用の場合
  - 山形～月山口・・・(70分)
  - 鶴岡～月山口・・・(70分)
- お車をご利用の場合
  - ※スタッドレスタイヤを装着の上、ご来場下さい。
  - 東京～(東北自動車道)～村田JCT～(山形自動車道)～西川IC～(国道112号線)～月山口～志津
  - 鶴岡(庄内空港)～(国道112号線(月山花笠ライン))～月山口～志津

● 交通機関お問い合わせ

山交バス TEL.023-632-7272 JR山形駅 TEL.023-622-3068  
庄内交通 TEL.0235-22-2600 A N A TEL.0120-029-222  
宮城交通 TEL.022-261-5333 J A L TEL.0120-25-5971  
東北急行バス TEL.03-3529-0321

主催 月山志津温泉 雪旅籠の灯り実行委員会

- 協力
  - 月山志津温泉旅館組合
  - 国土交通省東北地方整備局
  - 最上川ダム統管理事務所
  - 国土交通省東北地方整備局
  - 新庄河川事務所
  - 東北森林管理局山形森林管理署
  - 月山朝日観光協会
  - 本道寺地区会
  - 西川町総合開発株式会社
  - 西川町商工会
  - 西川町商工会青年部
  - 西川町
  - 共立女子大学
  - 跡見学園女子大学
  - 東北芸術工科大学
  - 東北工業大学
  - 月山ジオパーク推進協議会
  - 粒木友香里 (グラフィックデザイナー)

お問い合わせ

月山朝日観光協会 TEL.0237-74-4119  
E-mail : k-kyokai@town.nishikawa.yamagata.jp

雪は宝

六十里越街道 雪祭り  
月山志津温泉

雪旅籠の灯り

2018年  
2月23日[金]～2月25日[日]  
3月2日[金]～3月4日[日]

山形県西川町志津地区 月山志津温泉街内

初日[23日 金]午後5時30分より  
オープニングセレモニー開催  
開催期間中の点灯時間 午後6時～9時  
通行手形500円 (中学生以下無料)  
<http://www.gassan-shizuonsen.net/yukihatago/>  
(雪旅籠HP)



四百年の時を経て  
三山行者が訪れた昔の志津の  
街並みを雪で再現

受賞

第13回 全国ふるさとイベント大賞  
第2回 地域づくりのやまがた景観賞  
平成24年度やまがたゆきみらい大賞





ご挨拶

月山志津地区は四百年以上前から三山行者の宿場町であり、冬場の6mにも及ぶ雪という資源を利用して、この地域でしかできないオンリーワンのイベントを開催したいという思いから、雪で旅籠の街並みを再現することになりました。

一軒の旅籠作りから始まり、現在では趣のある旅籠が立ち並ぶ当時の宿場町を、期間限定で楽しんでいただけるようになりました。

13回目の開催となる今年は、「雪」という資源を通じてこの土地の歴史文化、食、雰囲気などを体感していただき「雪」は身近なものだと知っていただければと思います。

月山志津温泉 雪旅籠の灯り実行委員会



雪旅籠

毎年変わる、趣向を凝らした旅籠

日没とともに、次第に存在感を増していく雪旅籠。ろうそくの柔らかな灯りと趣のある町並みが、志津温泉に幻想的な雰囲気を作り出します。手作り感を大事にしつつ、それぞれ工夫を凝らした雪の旅籠と、その内外で行われる様々なイベントもお楽しみください。



会場内では地元のお土産品や温かいお食事、お飲み物なども販売しております。

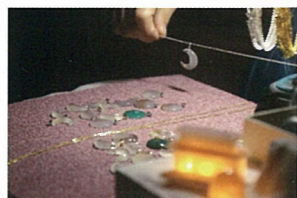

月山志津温泉マップ

※雪の状況により、配置が変わる場合があります。

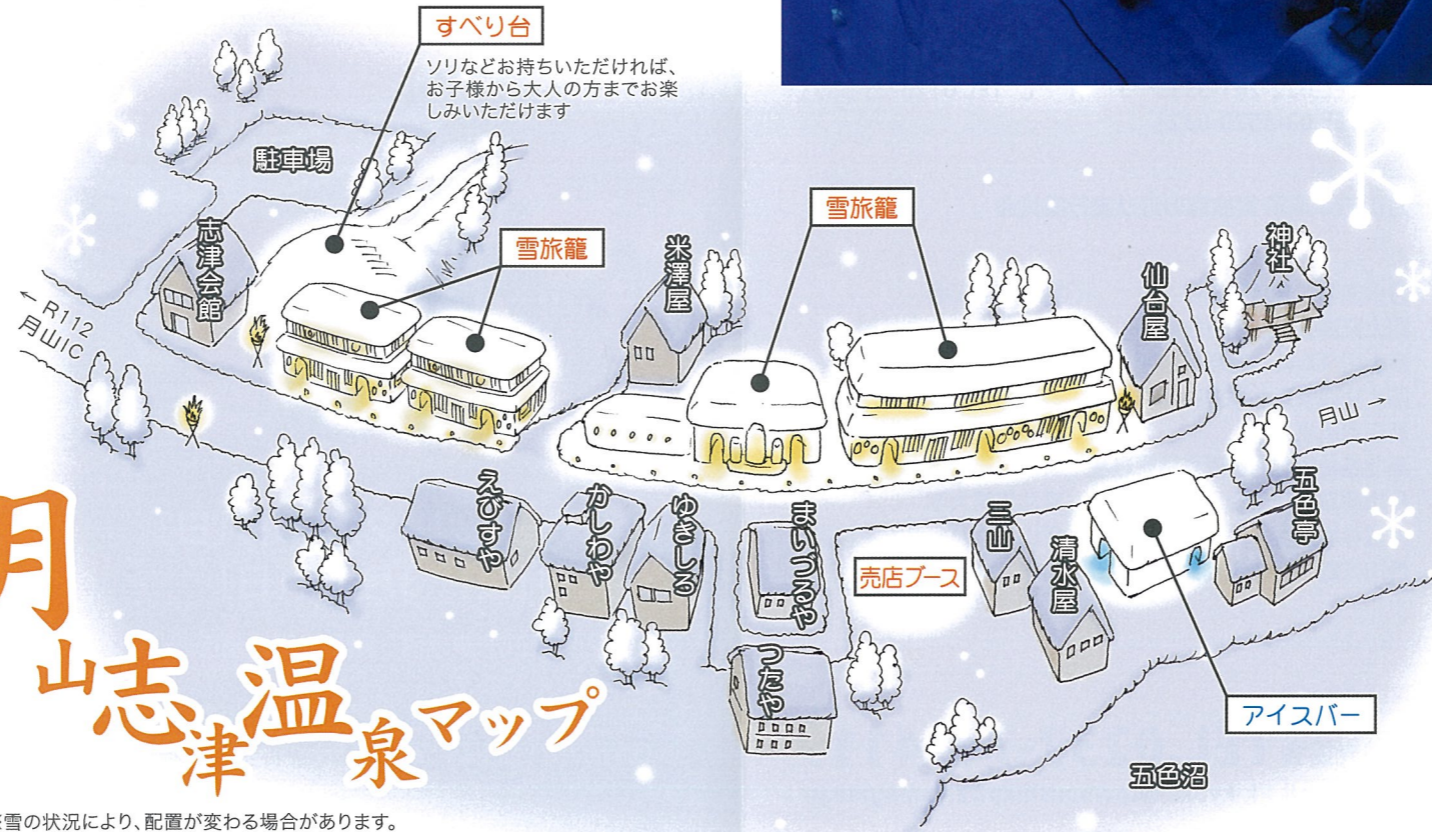

月山志津温泉

四百年の宿場の歴史がここにあり。心と体を癒す温泉の地

月山志津温泉は、古くから出羽三山の主峰、月山詣での宿坊が立ち並び、多くの参拝者でにぎわいました。温泉が湧き出したのは平成に入ってから。温泉宿泊施設は9軒あり、日帰り入浴も可能です。

月山の春・夏のスキー、高山植物や紅葉を楽しむ夏・秋のトレッキング後の疲れを癒す、山遊びの拠点として最適です。地元で採れる山菜やきのこを贅沢に使用した四季折々の郷土料理も魅力の一つです。月山の移ろいゆく季節の情景を眺めながらの温泉も、また格別です。

また、月山志津地区は2011年に400年の節目を迎えました。出羽三山詣りで街道を往来する行者の安全を確保するため、幕府がこの地に番所を設置したのが1611年。以来私達は、代々宿場の灯りを受け継いできました。

この地を訪れる皆様の幸せと憩いを願いながら、これからも変わらぬ真心の灯火を灯し、皆様のおいでを心よりお待ちしております。

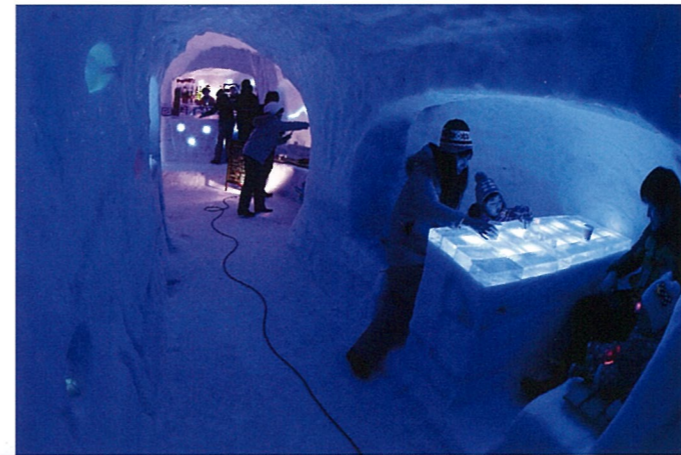

昔の志津



春の六十里越街道



秋の月山



大パノラマの月山夏スキー



雪旅籠と対照的な青い空間

雪と氷にLEDと有機ELを使い、幻想的な空間と雰囲気を体感できるアイスバーでは、ホットワインやアイスワインをご用意しております。



アイスバー



四季折々の旬の味覚で舌づつみ

月山志津温泉では、四季を通して旬の素材を使用した「月山四季の膳」をご用意しております。雪旅籠の灯りが開催されるこの期間は各宿で「雪旅籠御膳」をお召し上がりいただけます。(要予約)



雪旅籠の製作風景



製作した学生たち



月山志津温泉 2018年の主なイベント

六十里越街道雪祭り 雪旅籠の灯り  
2月23日(金)-2月25日(日)  
3月2日(金)-3月4日(日)

月山スキー場開き  
4月上旬

湯殿山神社開山祭  
湯殿への道「六十里越街道開き」  
6月1日(金)

月山志津温泉  
採りたて旬の月山竹の子祭り  
6月-7月

月山夏山開き  
7月1日(日)

月山登拝口三社例大祭  
9月上旬

西川三山祭り  
10月上旬