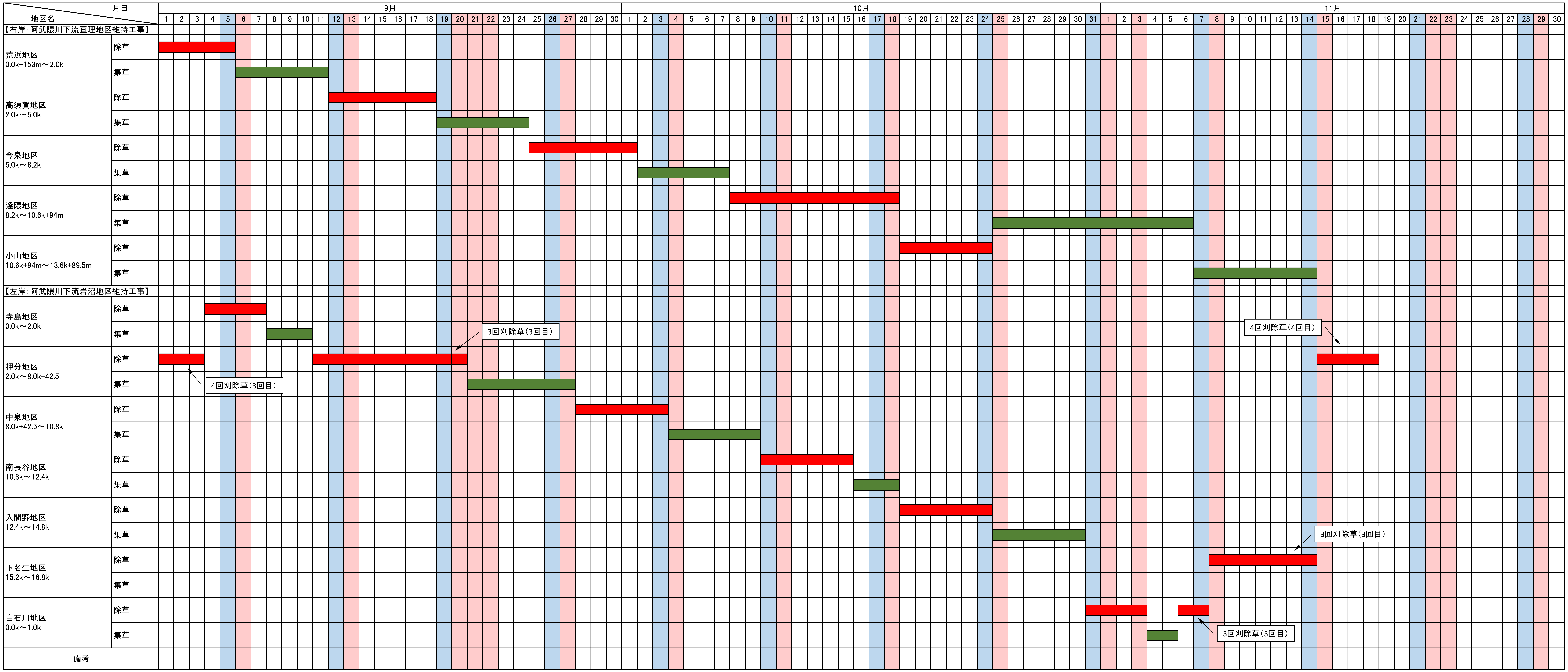令和2年　岩沼出張所管内除草(2回目)計画工程表　【9月～11月】