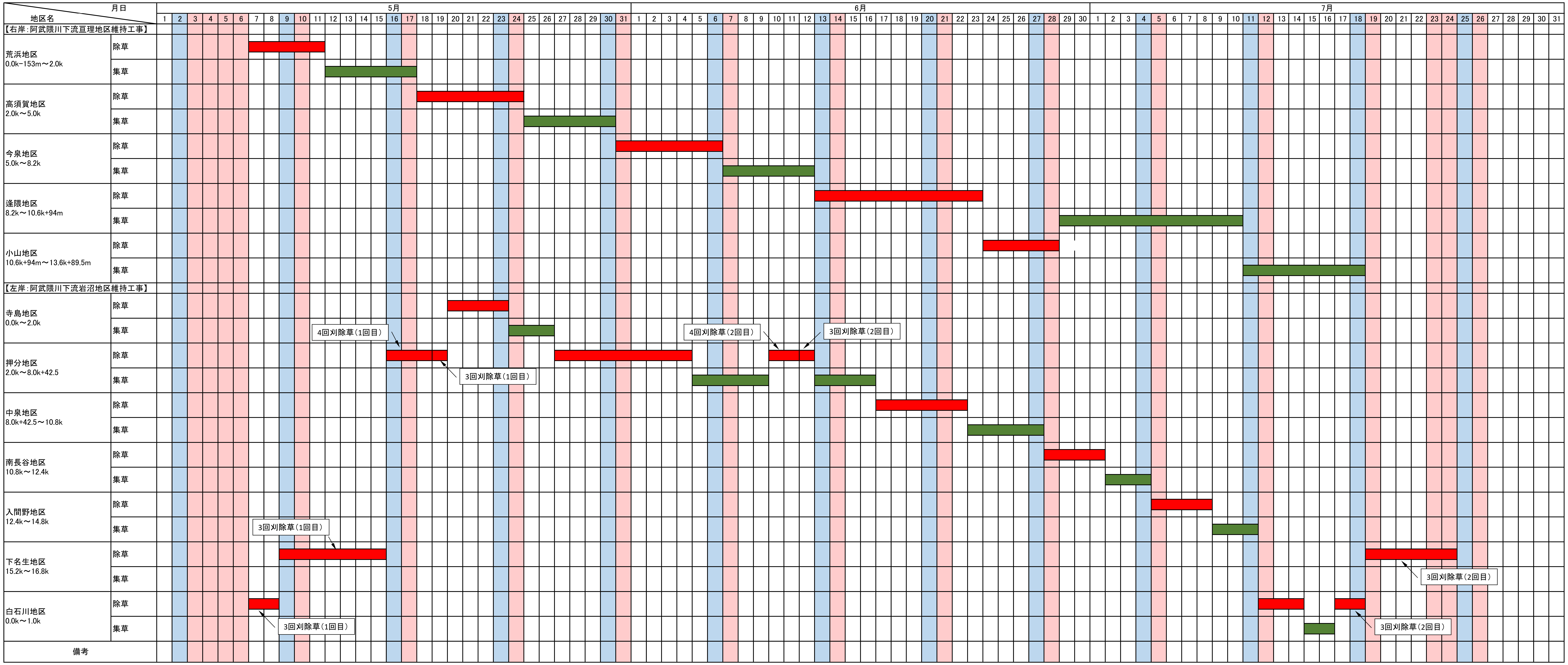令和2年度　岩沼出張所管内除草（1回目）計画工程表【5月～7月】