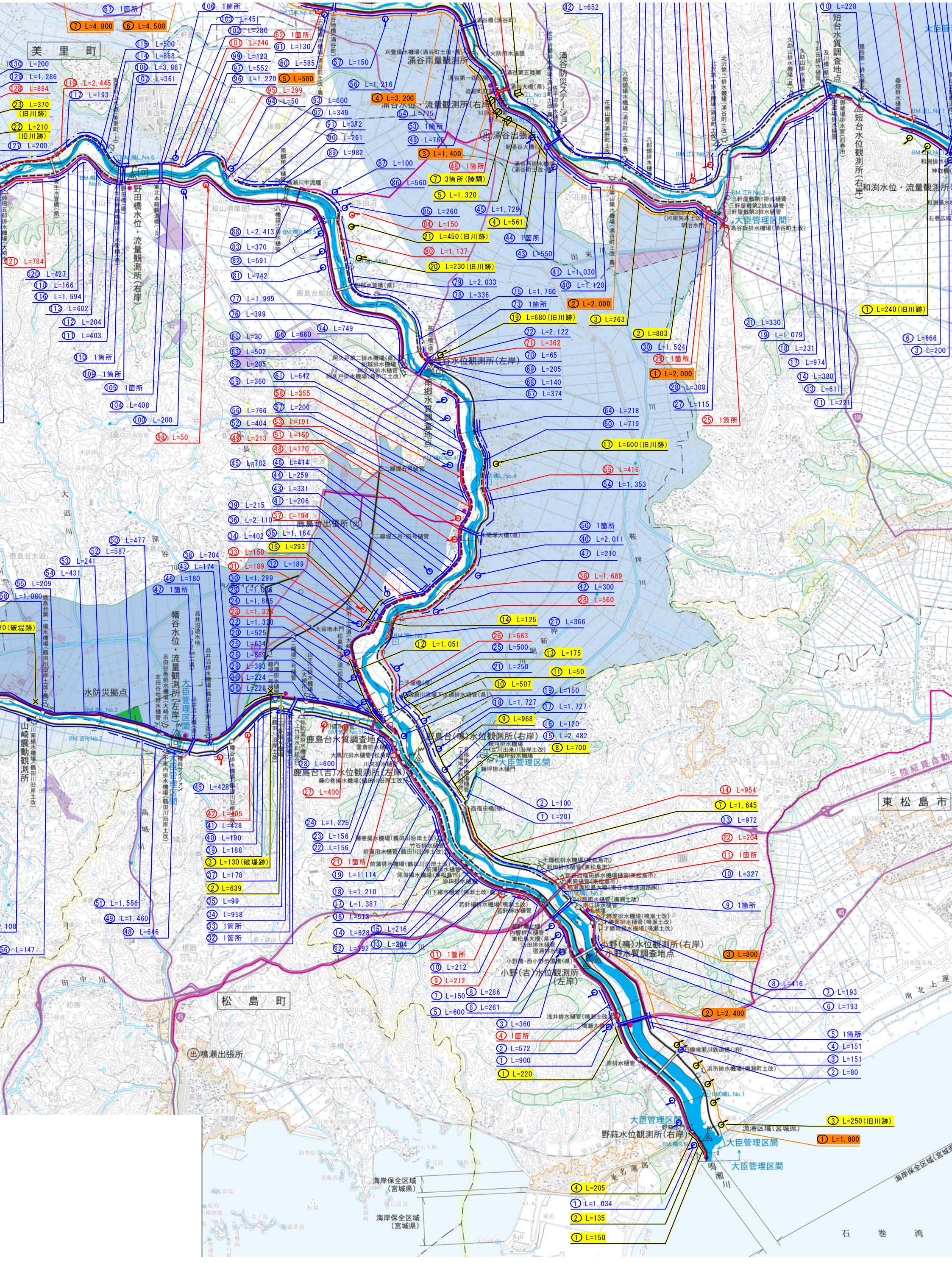
美里町
野田橋水位・流量観測所(右岸)
涌谷水位・流量観測所(右岸)
涌谷水位観測所(左岸)
涌谷雨量観測所
涌谷防災ステーション
涌谷出張所
短台水位観測所(右岸)
短台水質調査地点
和渕水位・流量観測所(右岸)
大臣管理区間
幡谷水位・流量観測所(左岸)
水防災拠点
鹿島台出張所
鹿島台水質調査地点
鹿島台(吉)水位観測所(左岸)
鹿島台(鳴)水位観測所(右岸)
山崎震動観測所
高城川
深谷川
大迫川
鞍坪川
出来川
新沖堀川
田中川
松島町
鳴瀬出張所
小野(吉)水位観測所(左岸)
小野(鳴)水位観測所(右岸)
小野水質調査地点
野蒜水位観測所(右岸)
東松島市
漁港区域(宮城県)
海岸保全区域(宮城県)
石巻湾
鳴瀬川
東名運河