記 者 発 表 資 料

令 和 8 年　10 月　9 日
国土交通省　東北地方整備局
鳥海ダム工事事務所
西松建設・奥村組・フジタJV

地域に愛されるダムを目指す情報発信施設【鳥海ダム・交流館イクベ】がオープン

「報道機関向け鳥海ダム現地及び情報発信施設説明会」を開催します

秋田県由利本荘市に建設中の鳥海ダムは、現在、本格的なダム本体工事を行っています。

これまで、地域や一般の方々に広く鳥海ダムのことを知っていただくために、産官学でダム建設の情報を地域とともに発信する共同プロジェクトに取り組んでまいりました（別紙１）。

この度、その一環として鳥海ダムの建設現場の状況や地域のことを「見る・学ぶ・つながる」体験を通じて、情報発信する「体験型の見学施設『鳥海ダム・交流館イクベ』」をオープンすることとなりました。

つきましては、施設を広く周知するにあたって、報道機関の皆様にご協力をいただきたく、下記のとおり説明会を開催することとしましたのでご案内いたします。

記

１．日　　時　：　令和８年１０月２６日（月）　１２：００～１６：００
　　11時55分までに集合して下さい。

２．集合場所　：　直根学習センター（由利本荘市鳥海町下直根字大谷地37（別紙２））

３．対　　象　：　報道機関

４．参加申込　：　１０月２１日（水）まで、メールにて受付します。
　　（詳細は別紙３のとおり）

５．行　　程　：　別紙４のとおり

６．そ の 他　：　現場内は、主催者側で用意する車両に乗車いただきます。
　　ヘルメットは主催者側で用意します。（持参可）
　　長靴を推奨します。（サンダル不可）
　　現場周辺に飲食店はありません。

＜ 発表記者会 ＞
秋田県政記者会、秋田魁新報社本荘支局、由利本荘市CATVセンター

問 い 合 わ せ 先

事業に関する内容

国土交通省

東北地方整備局　鳥海ダム工事事務所
住所：秋田県由利本荘市水林408
電話：0184(23)5120（代表）　FAX：0184(23)5451
副 所 長（技術）　佐藤（さとう） 秀樹（ひでき）　（内線204）

施設に関する内容

鳥海ダム本体建設工事
西松・奥村・フジタ特定建設工事共同企業体 鳥海ダムJV工事事務所
住所：秋田県由利本荘市鳥海町直根字大谷地29番地
電話：0184(74)7366　FAX：0184(74)7367　　担当　岩川真一　橋本芳隆

「鳥海ダム情報発信共同プロジェクト」
～鳥海ダム建設工事の情報を地域とともに発信します～

■プロジェクトの目的

① 鳥海ダムを取り巻くステークホルダーと共に、ダムを中心としてコンセプトに沿った様々な取組みを行い、地域の方々に対し鳥海ダム工事を価値ある取組み と感じてもらいたい。

② 西松建設・奥村組・フジタJVとして企業を代表する先進的事例であることを発信したい。

■本プロジェクトのコンセプト

「地域と共に創る鳥海山麓にふさわしい日本一美しい鳥海ダムを」をキャッチフレーズに、革新と地域との共生を融合させ、鳥海山の美しさを引き立てるダムづくりを目指します。そしてデジタルトランスフォーメーション（DX）を活用し、情報発信を通じて地域社会と共に新たな価値を創出し、持続可能な未来を築きます。

■産官学共同プロジェクト

この鳥海ダム建設工事に関する情報発信のために、
・西松建設・奥村組・フジタＪＶ
・国土交通省東北地方整備局鳥海ダム工事事務所
・秋田県立大学
の産官学が共同・協力して活動しています。地元の由利本荘市や関係機関と連携して展示施設や見学ツアー、各種イベントを企画、実施しています。

■情報発信施設の趣旨

鳥海ダムの建設現場の状況や地域へ「見る・学ぶ・つながる」体験を通じて情報発信する「体験型の見学施設」を、鳥海町直根学習センター内にオープンします。鳥海ダムの以下のことを知り、体験できます。
・ダム工事の建設に至る経緯や施工方法
・周辺環境に配慮した取組み
・模型やVRゴーグル、クイズを介して体験しながら鳥海ダムのことを知る

多くの方々に来場いただき、鳥海山周辺の自然と鳥海ダム建設について触れて知ってもらいたいと考えます。





施工設備ヤード整備状況

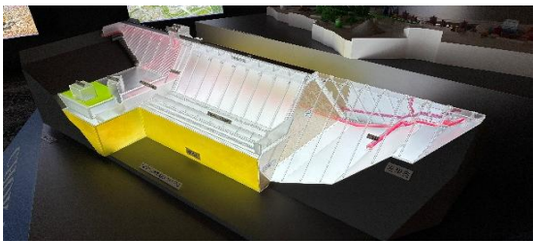

鳥海ダム･交流館イクベの展示堤体模型

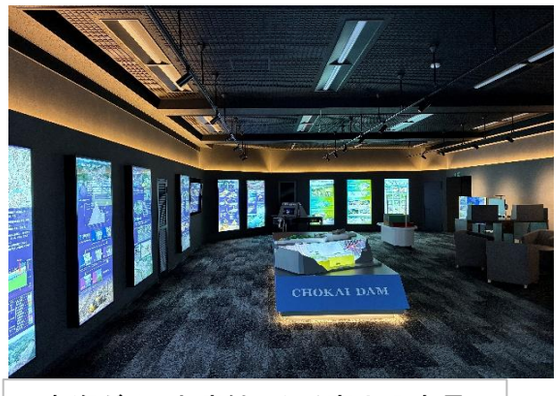

鳥海ダム･交流館イクベ室内の全景

別紙２

直根学習センター（鳥海ダム情報発信施設・「交流館イクベ」）　位置図

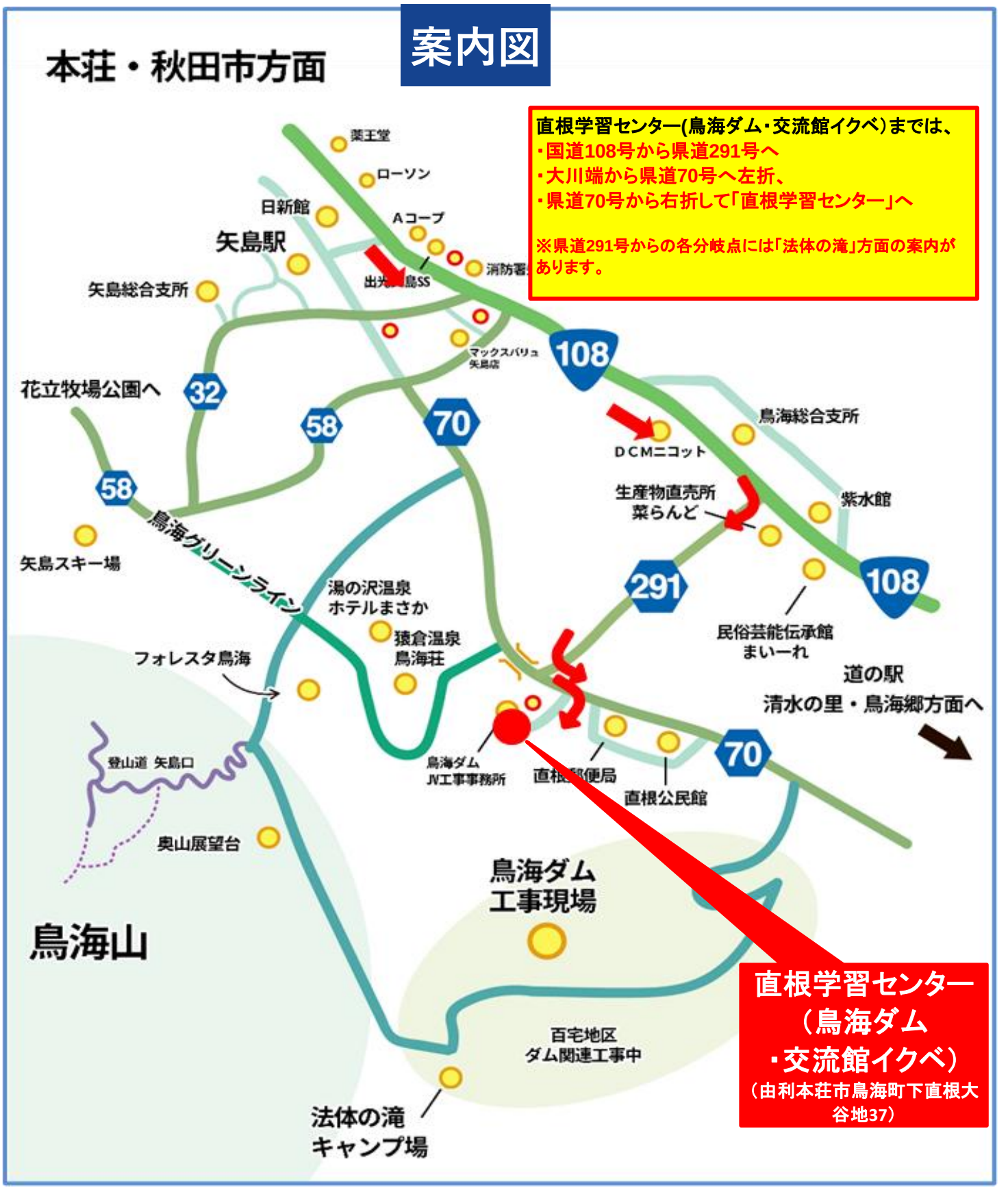

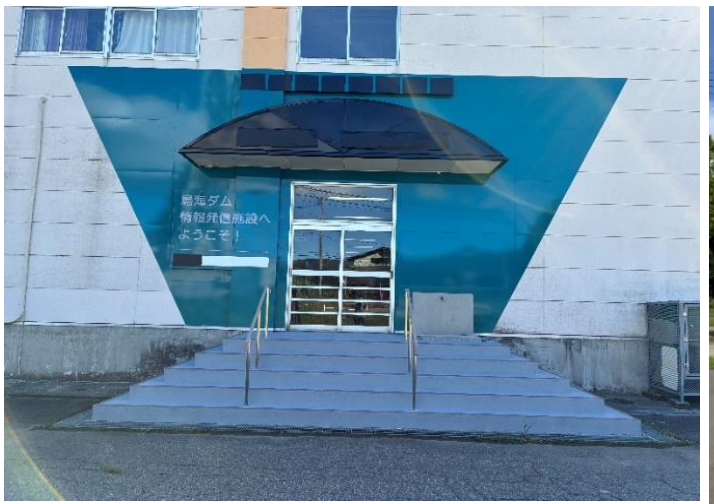

エントランス正面写真



直根学習センター
（2階が鳥海ダム・交流館イクベ）

別紙３

報道機関向け鳥海ダム現地及び情報発信施設説明会
１０月２６日(月)
取材申し込みについて

標記において取材をご希望の報道機関におかれましては、事前にメールにてご連絡をお願いいたします。

申込み先メールアドレス　yoshitaka_hashimoto@nishimatsu.go.jp
申込期限　令和８年１０月２１日（水）１７時００分まで
（事前申し込みがなく、説明会当日の飛び込み取材については、車両手配の関係上、対応できないため、あらかじめ御了承願います。）

以下の内容をご記載ください。

件名：報道機関向け鳥海ダム説明会取材申込みについて

本文：１．報道機関名　：
　　２．取材者の
　　（１）ご氏名　：
　　（２）連絡先　：
　　（３）取材人数：
　　（４）テレビカメラの有無　及び有の場合の台数

取材申し込みに関する問い合わせ先
西松・奥村・フジタ特定建設工事企業体（JV）
鳥海ダムJV 工事事務所
住所：秋田県由利本荘市鳥海町下直根字大谷地２９番地
電話：0184(74)7366　FAX：0184(74)7367

（事務・広報担当）橋本　芳隆

別紙４

報道機関向け鳥海ダム現地及び情報発信施設説明会　行程

日時　令和８年１０月２６日（月）12時00分～16時00分頃
集合時間：11時55分までに集合して下さい

12:00 12:10	直根学習センター1F 玄関前 10分	集合	鳥海ダム工事事務所 西松・奥村・フジタＪＶ
	移動		
12:40 13:20	天配地区 40分	事業概要説明 ダム基礎掘削・施工設備 ヤード状況の全景確認	鳥海ダム工事事務所 西松・奥村・フジタＪＶ
	移動		
13:50 15:20	直根学習センター２F 鳥海ダム・情報発信施設 90分	展示施設説明	鳥海ダム工事事務所 西松・奥村・フジタＪＶ 秋田県立大学
	続けて		
15:20 15:50	同上 30分	質疑応答	鳥海ダム工事事務所 西松・奥村・フジタＪＶ 秋田県立大学
	解散		

● 集合解散は、鳥海町直根学習センター前です。

● 安全確保上、ダム工事現場内は一般車両の進入ができないため、
工事現場内の移動は主催者側で準備する車両とさせていただきます。

当日の集合場所及び現地説明箇所

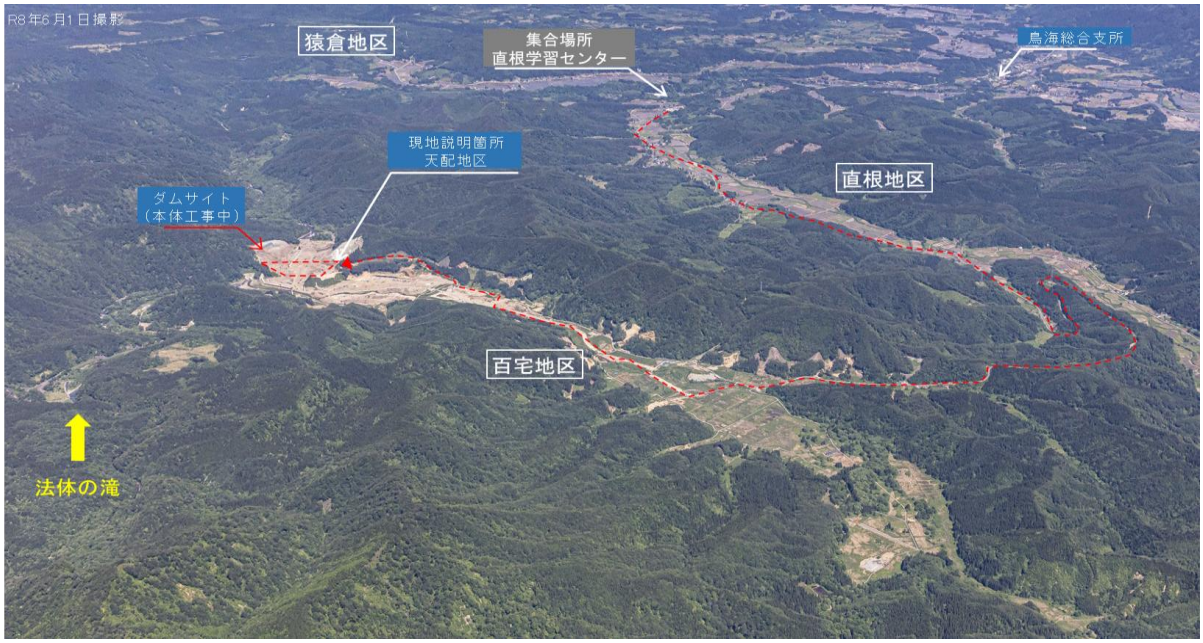

【参考】鳥海ダム建設事業(1/2)

国土交通省東北地方整備局
鳥海ダム工事事務所

鳥海ダムとは

■ 位置図



■ 目的

①洪水調節
鳥海ダムの建設される地点における計画高水流量780m³/sのうち、700m³/sの洪水調節を行います。

②流水の正常な機能の維持
鳥海ダム下流の既得用水の補給等流水の正常な機能の維持と増進を図ります。

③水道用水の供給
由利本荘市に対し、新たに1日最大20,670m³の水道用水の取水を可能にします。

④発電
鳥海ダムの建設に伴って新設される鳥海発電所（仮称）において、最大出力990kwの発電を行います。

工期：平成5年度～令和14年度　**総事業費：1,990億円**

■ 完成イメージ



諸元

施設名	鳥海ダム
ダム型式	台形CSGダム
ダム高	81.0m
堤頂長	380.4m
総貯水容量	46,800千m³
湛水面積	3.1km²
集水面積	83.9km²



日本の滝百選
（日本の森滝渚全国協議会）
1990年に選定

これまでの被害とダムの効果

〈洪水被害の軽減〉～R6.7洪水での洪水調節効果

令和6年洪水（石沢川合流点付近の状況）



子吉川、石沢川の堤防決壊地点で、決壊リスクを軽減できたと推測される。

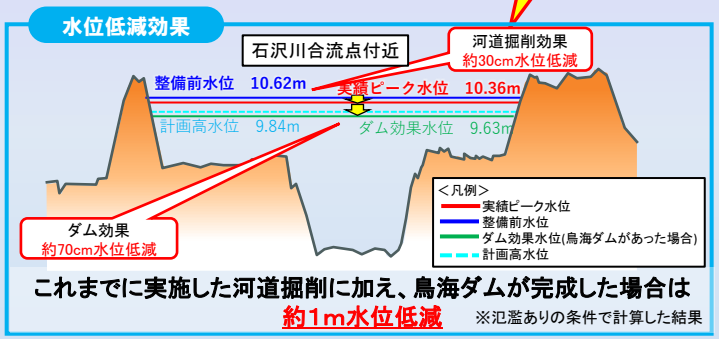

これまでに実施した河道掘削に加え、鳥海ダムが完成した場合は約1m水位低減　※氾濫ありの条件で計算した結果

※本資料の数値は速報値のため、今後の精査等により変更となる場合があります。

〈流水の正常な機能の維持〉～正常流量の補給効果（令和7年渇水）

6月、7月の降水量

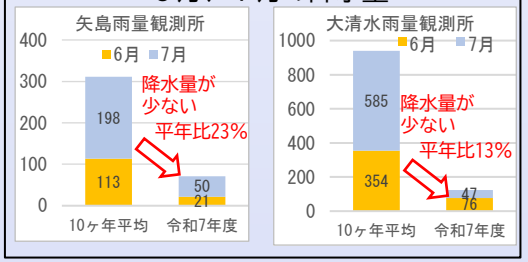

宮内地点の流量

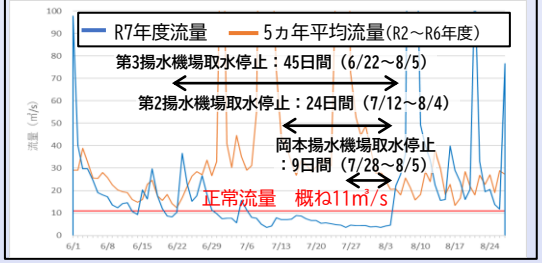

子吉川　宮内地点における河川流況と鳥海ダムがあった場合の流況（想定）

鳥海ダムが完成していれば

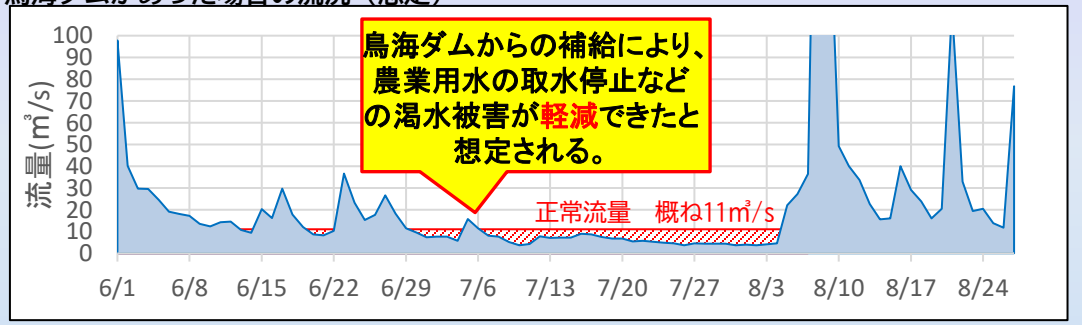

※本資料に掲載の流量は暫定値です。

【参考】鳥海ダム建設事業(2/2)

国土交通省東北地方整備局
鳥海ダム工事事務所

工事の状況



鳥海ダム 全景（R8.9.16撮影）



（R8.8.24撮影）



土石運搬用
重ダンプ（56t車）
【ノーマルVer.】
今秋稼働予定

土石運搬用
重ダンプ（56t車）
【痛車Ver.】
現場内で1台のみ！
今秋稼働予定





（R8.8.7撮影）

今しか見れない魅力を発信

展望所屋上を常時開放









ゆりほん娘の秘密基地
地域の情報を勉強中

ダム工事現場見学会（7月30日、10月3日実施）





SNSによる情報発信

Xによる情報発信



令和7年度から工事担当若手職員による X投稿『今週の〇〇さん』を始めました。建設機械の動画などもあるため、是非、Xにアクセスして下さい。

各SNSのQRコード

鳥海ダム WEBサイト

X

YouTube

由利本荘市と連携した観光資源

ゆりほんテレビ　市長ブログ

出典：由利本荘市長　湊貴信ブログ



▲「令和8年6月11日
水源地域未来会議」より

出典：Youtubeチャンネル「ゆりほんテレビ」



▲「はっしん！由利本荘！！
鳥海ダム工事の今『令和7年
11月』」（R7.12.17放送）より



▲「はっしん！由利本荘！！鳥海
ダム工事の今『令和6年10月』～」
（R6.10.17放送）より