

平成 27 年 4 月 22 日
国土交通省東北地方整備局
北上川ダム統合管理事務所

四十四田ダム☆アドベンチャー！
～四十四田ダム見学会開催のお知らせ～

平成27年4月29日に「四十四田ダムさくらまつり2015」(四十四田ダムさくらまつり実行委員会主催)が開催されます。

その中で、北上川ダム統合管理事務所では、一般の方々に広くダムに親しんでいただくとともに、ダムの役割と重要性等を理解していただくため、「四十四田ダム見学会」としてダムの内部見学と小学生によるダム湖の巡視体験を行います。

その他の催し物として、地域の方々による、神楽演舞会、キッズダンスショーなどの湖畔ステージショーや四十四田ダム水源地の盛岡市、滝沢市、岩手町、八幡平市の情報や食材を集めた「うまいもの市」をはじめ、フリーマーケットなどが行われますので、広く皆様の来場をお待ちしています。

また、4月24日から岩手県企業局と合同でダムのライトアップも実施しますので、あわせて楽しんでいただければと思います。

1. 開催日時 平成 27 年 4 月 29 日(火)10:00～16:00
2. 開催場所 四十四田ダム駐車場
(盛岡市下厨川字四十四田1 TEL 019-643-7972)
3. 開催内容 別紙チラシによる

発表記者会:岩手県政記者クラブ

問い合わせ先

国土交通省北上川ダム統合管理事務所
管理第二課長 峠館 秀男
TEL 019-643-7972



四十四田ダム



さくらまつり

4.29

水祝

10:00~16:00

小雨決行

2015

ダム
こいのぼり!!

掲揚中!

場所 **四十四田ダム駐車場**

※当日は、係員の指示に従って
ご駐車下さい。
※駐車場には限りがございます
ので、お近くの方は可能な限
り別的手段でご来場下さい。

入場無料

駐車場有



岩手県企業局キャラクター
「みずりん・みどりん」



八幡平市キャラクター
「ありんちゃん」

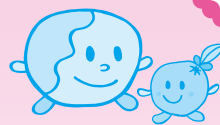

岩手町キャラクター
「たまなぼうや&ブルーリーナ」

四十四田ダム&発電所見学会

ダム監査廊と発電所
を見てみよう!

ダム監査廊・発電所見学

午前・午後 各30名募集 (受付・移動時間含め約80分の所要時間です)

《午前の部》受付 神楽終了後～ 11:45～12:45

《午後の部》受付 神楽終了後～ 14:30～15:30

発電所自由見学

《午前の部》11:45～13:15

《午後の部》14:30～16:00

船に乗ってダム湖の
調査してみよう!

小学生ボート湖面巡視体験

午前・午後 各30名小学生のみ募集 (約10分の巡視時間です)

《午前の部》受付 神楽終了後～ 11:45～12:30

《午後の部》受付 神楽終了後～ 14:30～15:15

※小学生のみです。
中学生以上不可。

湖畔ステージショー

川又神楽及び川前神楽を始め、四十四田ダムビジョン関係者及び、
盛岡市内にて活動している音楽団体等のステージショー

10:00～10:10 オープニング

10:10～11:10 川又神楽・川前神楽披露

11:10～11:40 四十四田ダム&発電所見学会受付

11:40～12:00 「チームゆびあす」キッズダンスショー

12:00～13:00 キャラクター交流会

13:00～14:00 川又神楽・川前神楽披露

14:00～14:30 四十四田ダム&発電所見学会受付

14:30～14:50 「Esmeralda」ベリーダンスショー

14:50～15:20 「ダンススペース」キッズダンスショー

15:20～15:45 「スラックライン」体験

15:45～16:00 エンディング

南部片富士湖ものしり館イベント

ダムのことをいっぱい勉強しよう!

南部片富士湖 ものしり館見学

時間 / 10:00～16:00
(常時開放)

いろんなパネルが展示しています!勉強しよう!

情報パネル展示

岩手県企業局の紹介、水源地域ビジョンパネル展示

場所 / ものしり館付近
時間 / 10:00～16:00

血圧測定や健康相談受け付けます! (出張健康チェック)

四十四田ダムに 「まちの保健室」がやってきた!

場所 / ものしり館セミナールーム
時間 / 11:00～15:00

県内の5種類の水を調査してみよう!

いろいろな水の 水質調査

場所 / ものしり館付近
時間 / 10:00～16:00

「さくらまつりカルテット」コンサート 時間 / 12:40～13:00

地元みんなの商店街・流域うまいもの市 &フリーマーケット

地元の皆様の商店街! いろいろな食べ物があるよ!

時間 / 10:00～16:00

フリーマーケットは各種出店!

焼きそば・焼き鳥、おにぎり・おいなり、
駄菓子、おもちゃ、野菜、飲料 などなど

Sports camp COZY 「スラックライン」体験コーナー

時間 / 10:00～16:00

※気象状況により、実行委員会が判断し、中止する場合がございます。

四十四田ダム



さくらまつり 2015



4.29 水祝

10:00~16:00 小雨決行
場所 四十四田ダム駐車場

みなさんで
桜を楽しんで
ください。

ダム湖集落の
伝統芸能をご披露

神楽演舞会

(川又神楽・川前神楽)

1回目 10:10~11:10
2回目 13:00~14:00

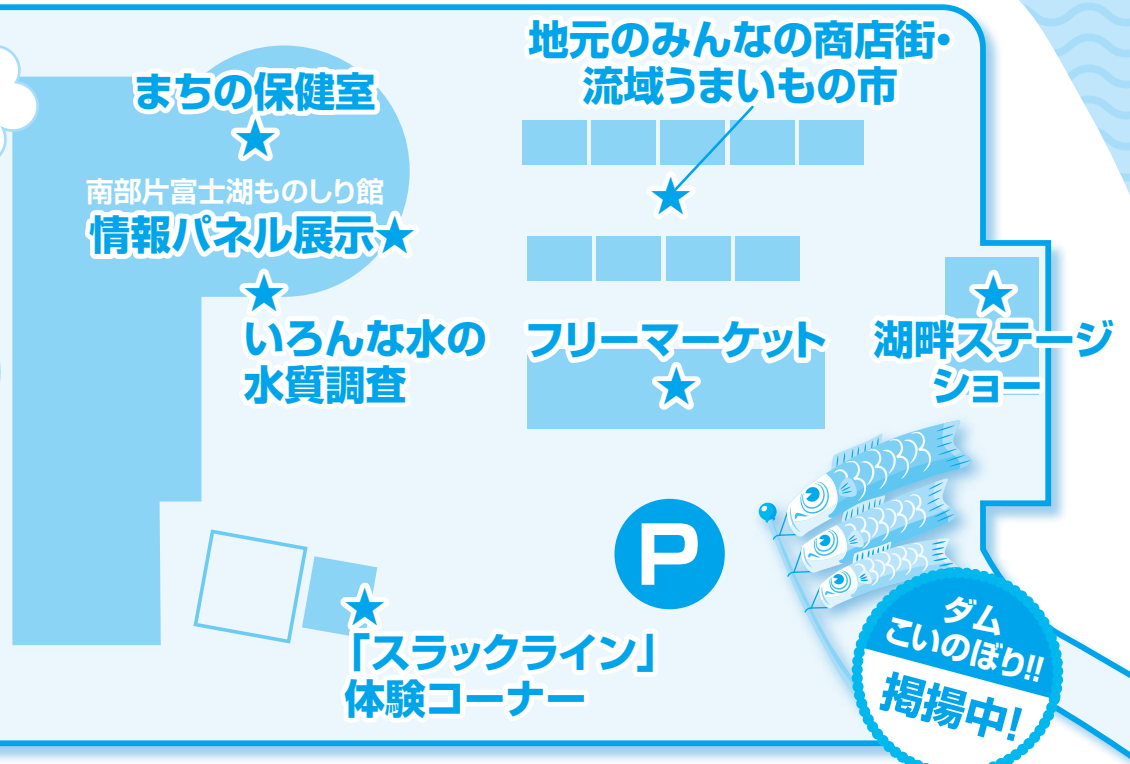

★湖畔ステージショー 10:00~16:00

川又神楽及び川前神楽を始め、四十四田ダムビジョン関係者及び、盛岡市内にて活動している音楽団体等のステージショー

- 10:00~10:10 オープニング
- 10:10~11:10 川又神楽・川前神楽披露
- 11:10~11:40 四十四田ダム&発電所見学会受付
- 11:40~12:00 「チームゆびあす」キッズダンスショー
- 12:00~13:00 キャラクター交流会
- 13:00~14:00 川又神楽・川前神楽披露
- 14:00~14:30 四十四田ダム&発電所見学会受付
- 14:30~14:50 「Esmeralda」ベリーダンスショー
- 14:50~15:20 「ダンススペース」キッズダンスショー
- 15:20~15:45 「スラックライン」体験
- 15:45~16:00 エンディング

★四十四田ダム&発電所見学会

- ①ダム監査廊・発電所見学** ダム監査廊と発電所を見よう!
午前・午後各30名募集 (午前の部) 受付 神楽終了後~ 11:45~12:45
※受付・移動時間含め約80分の所要時間です。 (午後の部) 受付 神楽終了後~ 14:30~15:30
- ②発電所自由見学** (午前の部) 11:45~13:15
(午後の部) 14:30~16:00
- ③小学生ボート湖面巡視体験** 船に乗ってダム湖の調査してみよう!
午前・午後各30名 (午前の部) 受付 神楽終了後~ 11:45~12:30
小学生のみ募集 (午後の部) 受付 神楽終了後~ 14:30~15:15
※約10分の巡視時間です。 ※小学生のみです。中学生以上不可。

★南部片富士湖ものしり館イベント

- ①南部片富士湖ものしり館見学 10:00~16:00 常時開放**
ダムのことをいっぱい勉強しよう!
- ②情報パネル展示 10:00~16:00**
いろいろなパネルが展示しています!勉強しよう!
場所/ものしり館付近
岩手県企業局の紹介、水源地域ビジョンパネル展示
- ③四十四田ダムに「まちの保健室」がやってきた! 11:00~15:00**
(出張健康チェック) 血圧測定や健康相談受け付けます!
場所/ものしり館セミナールーム
- ④いろいろな水の水質調査 10:00~16:00** 場所/ものしり館付近
県内の5種類の水を調査してみよう!
- ⑤「さくらまつりカルテット」コンサート 12:40~13:00**
地元有志の合奏カルテット!

★地元のみんなの商店街・流域うまいもの市 & フリーマーケット 10:00~16:00

地元の皆様の商店街!いろいろな食べ物があるよ!
焼きそば・焼き鳥、おにぎり・おいなり、駄菓子、おもちゃ、野菜、飲料 などなど
フリーマーケットは各種出店!

★「スラックライン」体験コーナー 10:00~16:00

各見学とも定員になり次第締め切りとなります。

入場無料

駐車場有