記者発表

平成２６年８月２９日
宮城県道路メンテナンス会議

点検実習を通じて橋梁保全の技術力向上を図ります

～市町村職員の参加による橋梁点検の現地研修会の開催～

橋梁やトンネルなどの道路施設の老朽化が進む一方で、多くの市町村においては技術職員の不足や、専門的な技術力の向上が重要な課題となっています。
このため、去る６月に県内の道路管理者が連携し、道路インフラ長寿命化の推進、維持管理に関する情報共有・連携、技術力の向上などを目的に**「宮城県道路メンテナンス会議」**を設立したところです。
９月１０日に「宮城県道路メンテナンス会議」（会長：仙台河川国道事務所長）において、道路の維持管理業務に携わる市町村職員を対象として、橋梁点検を行い**保全に関わる技術力向上を図るため、国道４号名取大橋において現地研修会を開催**します。

【開催概要】

1. 日　　時　　平成26年9月10日（水）13:30～16:30

2. 場　　所　　講　　習 13:30～14:30 仙台河川国道事務所　3階会議室
（仙台市太白区あすと長町4-1-60）
現地研修 14:45～16:30 国道4号　名取大橋（仙台市太白区中田地内）
※別添会場位置図参照

3. 参加予定者　　研修対象：宮城県内の市町村から50名程度
その他：東北地方整備局、宮城県、宮城県道路公社から20名程度

4. 研修の内容　　実際の橋梁を利用して、橋の床版、桁、橋台等の損傷や劣化状況を、点検車等を用いて、近接目視や打音検査などによる点検を実施。

5. 取材について　　現地研修状況は取材可能です。点検車等への搭乗も可能です。
現場入場する際に必要となるヘルメットと安全帯は、当方で準備します。
当日は足場の状態が悪いことが想定されますので、汚れてもよい服装、履物で来場願います。
9月9日（火）17時迄に下記担当者宛に電話又はFAX、メールで事前登録をお願いします。
なお、会場内では係員の指示に従っていただくようお願いします。

仙台河川国道事務所　道路管理第二課
課長　石渡（いしわたり）
維持修繕係長　真野（まの）
TEL：022-304-1811（直通）
FAX：022-304-1816
E-mail：ishiwatari-f82ac@thr.mlit.go.jp
mano-j82ac@thr.mlit.go.jp

〈発表記者会：宮城県政記者会、東北電力記者会、東北専門記者会〉

〈問い合わせ先〉
宮城県道路メンテナンス会議事務局
国土交通省東北地方整備局
仙台河川国道事務所　事業対策官　佐々木章夫（ささきあきお）　TEL：022-248-4137（直通）
宮城県土木部
道路課　技術補佐（総括担当）　鈴木知洋（すずきともひろ）　TEL：022-211-3160（直通）

橋梁点検研修会　会場位置図

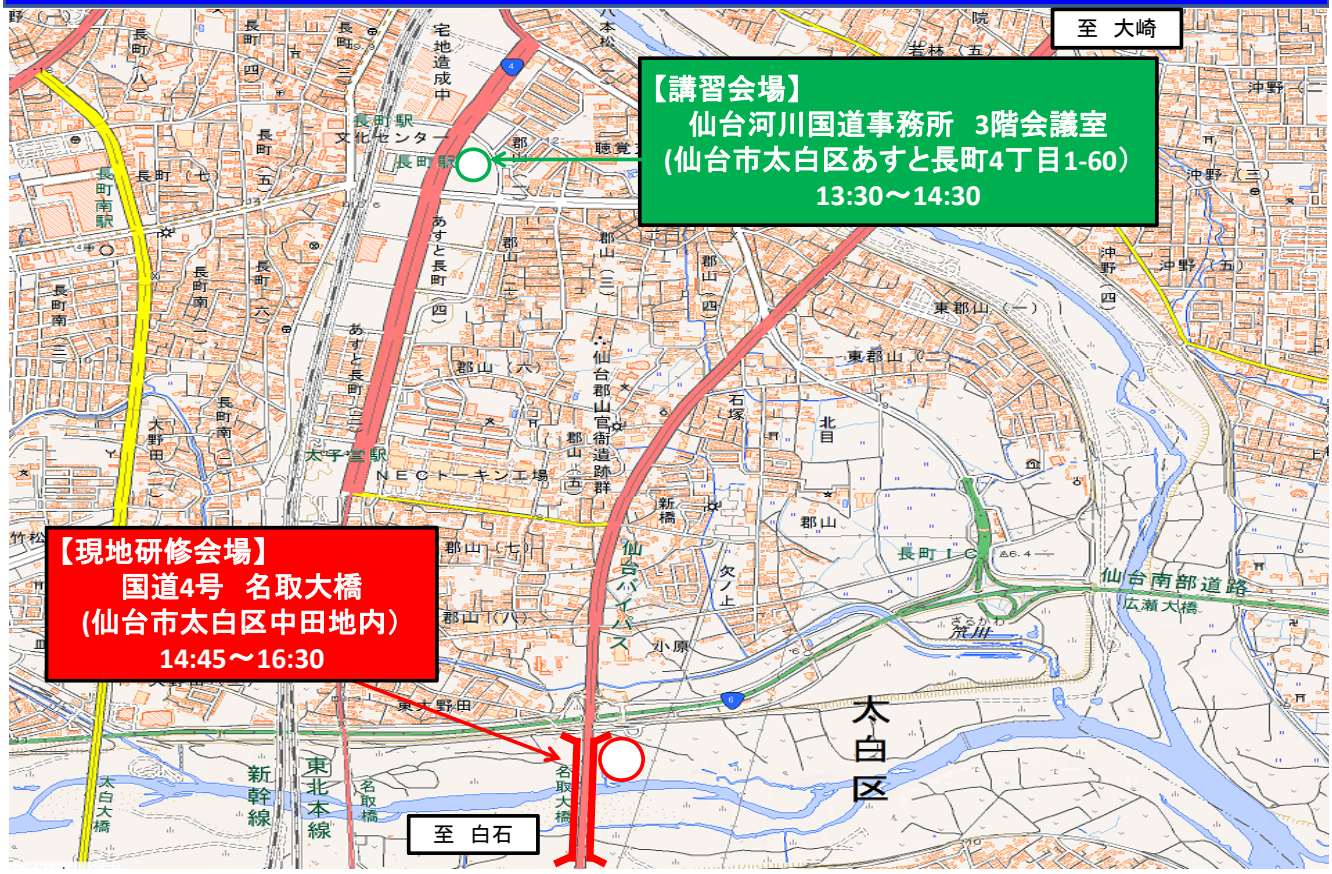
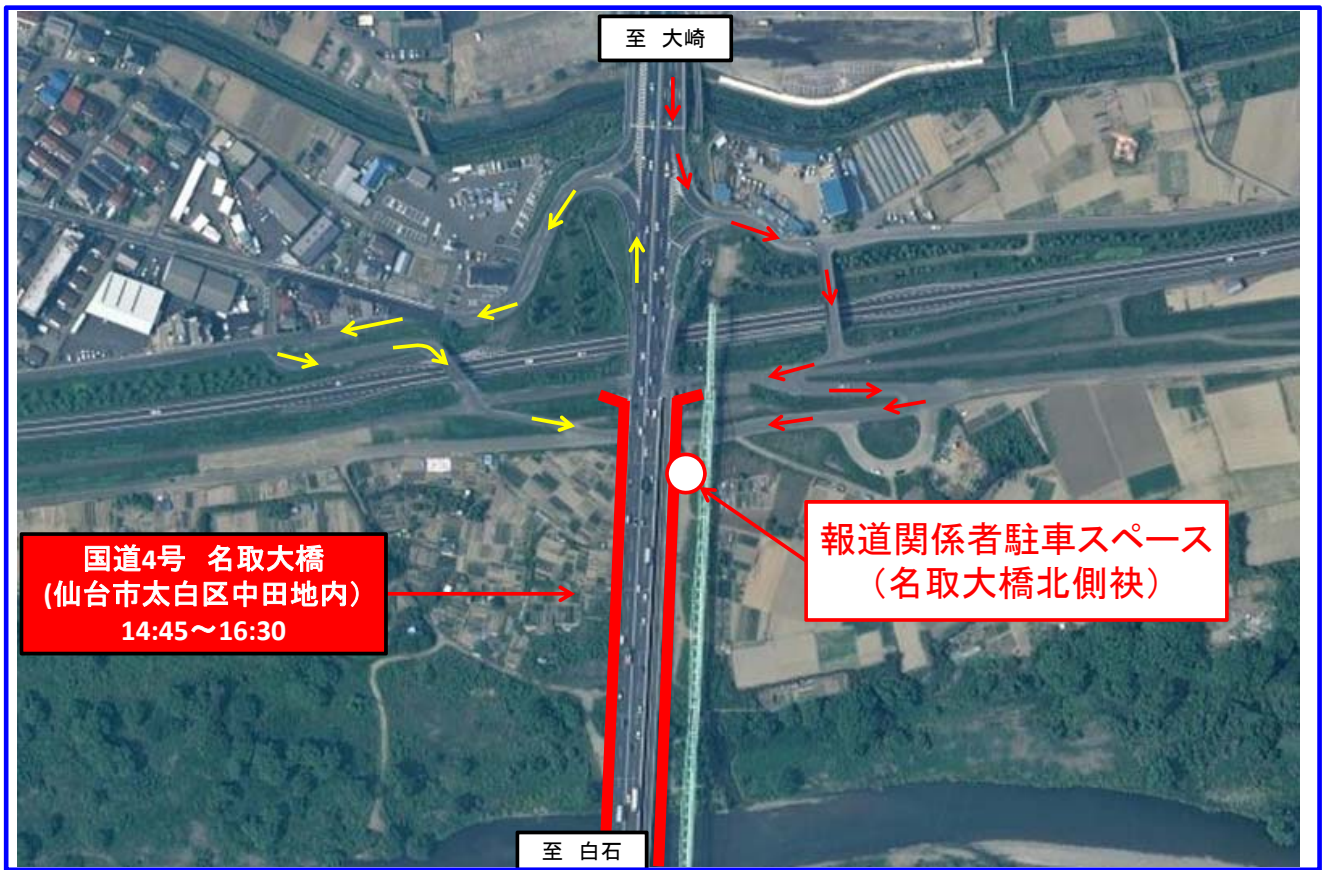
現地研修会場拡大図