

岩手山火山防災マップ

〈西側で水蒸気爆発、東側でマグマ噴火が起きた場合〉

このマップは岩手山の過去の噴火に関する調査をもとに作成したものです。今後岩手山で想定される噴火について多くの方に知っていただき、一般家庭や観光施設をはじめ、関係機関での防災に役立てていただくことを目的としています。西側では約3,200年前の水蒸気爆発、東側では1686年のマグマ噴火と同じ規模の噴火が発生した場合を想定して、災害予想区域を表示しています。

ただし、実際の噴火ではこの図と異なる場合もありますので、噴火の状況に即した対応が必要となります。

| 番号 | 避難場所 | 対象地区名 | 電話番号 |
|------|------------|---|--------------|
| 1-1 | 城北小学校 | 滝沢村分地区の一部 滝沢村法曹寺地区の一部 滝沢村元村南地区の一部 月が丘2丁目の一部 月が丘3丁目の一部 | 019-641-0142 |
| 1-2 | 新川中学校 | 西青山3丁目の一部 | 019-647-2253 |
| 1-3 | 青山小学校 | 西青山2丁目の一部 | 019-647-0128 |
| 1-4 | 大新小学校 | 長橋町の一部、中堤町の一部 大堤町の一部、福高町の一部 | 019-647-7531 |
| 1-5 | 土淵小学校 | 長橋町の一部、平賀新田字外田 水通、高柳の一部、平賀の一部 上崩川字新田、杉原の一部 熊淵の一部、輪の一部 | 019-647-4740 |
| 2-1 | 西根小学校 | 西根地区 | 019-693-2324 |
| 2-2 | 西山公民館 | 上長山地区、下長山地区の一部 | 019-693-3321 |
| 2-3 | 下長山小学校 | 下長山地区の一部 | 019-692-2224 |
| 2-4 | 総合福祉センター | 栗石地区の一部 | 019-692-2230 |
| 3-1 | 滝沢村東部体育館 | 樽沢の一部 | 019-688-4872 |
| 3-2 | 滝沢第二中学校 | 南一本木の一部 | 019-688-4907 |
| 3-3 | 滝沢東小学校 | 北一本木の一部 | 019-688-6602 |
| 3-4 | 滝沢第二小学校 | 元村北の一部 | 019-688-4002 |
| 3-5 | 滝沢小学校 | 元村東の一部 | 019-687-2314 |
| 3-6 | 滝沢中学校 | 元村中央の一部 | 019-684-1771 |
| 3-7 | 滝沢村総合公園体育館 | 姥屋敷の一部、鶴岡南の一部 元村南の一部、元村中央の一部 | 019-687-3311 |
| 4-1 | 大台公民館 | 大台の一部 | 019-682-0075 |
| 4-2 | 松内公民館 | 松内の一部 | 019-682-0989 |
| 4-3 | 小袋夏間木公民館 | 小袋夏間木の一部 | 019-682-2830 |
| 4-4 | まごころセンター | 生出3の一部 | 019-683-1771 |
| 4-5 | 済民文化会館 | 生出2、生出1の一部 | 019-683-3526 |
| 4-6 | 済民小学校 | 下田川崎の一部 | 019-683-2254 |
| 4-7 | 玉山総合福祉センター | 山田の一部 | 019-683-2743 |
| 4-8 | 済民駅前公民館 | 舟田1の一部 | 019-683-1663 |
| 4-9 | 青少年活動センター | 生出4 | - |
| 5-1 | 田島公民館 | 川前、釜師の一部 | 0195-76-2521 |
| 5-2 | 西根中学校 | 南平笠 | 0195-76-3533 |
| 5-3 | 大更公民館 | 松川の一部 | 0195-76-4069 |
| 5-4 | 大更小学校 | 松川の一部、真森、五百瀬の一部 | 0195-76-2239 |
| 5-5 | 西根地区体育館 | 上平笠、中平笠 | 0195-76-4141 |
| 5-6 | 平屋公民館 | 下平笠 | 0195-74-2040 |
| 5-7 | 平屋高校 | 中村、間羽松の一部 | 0195-74-2610 |
| 5-8 | 東大更小学校 | 山後の一部、岡村の一部 | 0195-75-0382 |
| 5-9 | 済川小学校 | 北村の一部 | 0195-76-2335 |
| 5-10 | 平屋小学校 | 館腰の一部 | 0195-74-2215 |
| 6-1 | 柏台小学校 | 金沢、八幡平温泉郷 上寄木、刈屋、柏台の一部 | 0195-76-2003 |
| 6-2 | 寄木小学校 | 鹿野、関口、中野 | 0195-76-3498 |
| 6-3 | 松尾中学校 | 立石、新田、北寄木 | 0195-76-4650 |
| 6-4 | 松尾地区公民館 | 立石、新田、北寄木 | 0195-76-3235 |
| 6-5 | 松尾奥刺道場 | 立石、新田、北寄木 | 0195-76-3235 |
| 6-6 | 松尾地区体育館 | 立石、新田、北寄木 | 0195-76-3237 |
| 6-7 | 松野小学校 | 山道、田中、上村、森子 | 0195-74-3310 |

〈噴火に備えて〉
避難の際は日頃から準備が大切です。非常用持ち出し品(リュックに詰めておく)、避難場所と緊急連絡先をチェックしておきましょう。

- ヘルメット(頭巾) 懐中電灯 防寒具 非常食
- ゴーグル ラジオ 替えの下着 飲料水
- マスク 常備薬 タオル 貴重品・現金
- 手袋 カップ・傘 ちり紙

わが家の避難場所は

●過去にはこのような岩屑なだれ(山くずれ)も起きています。

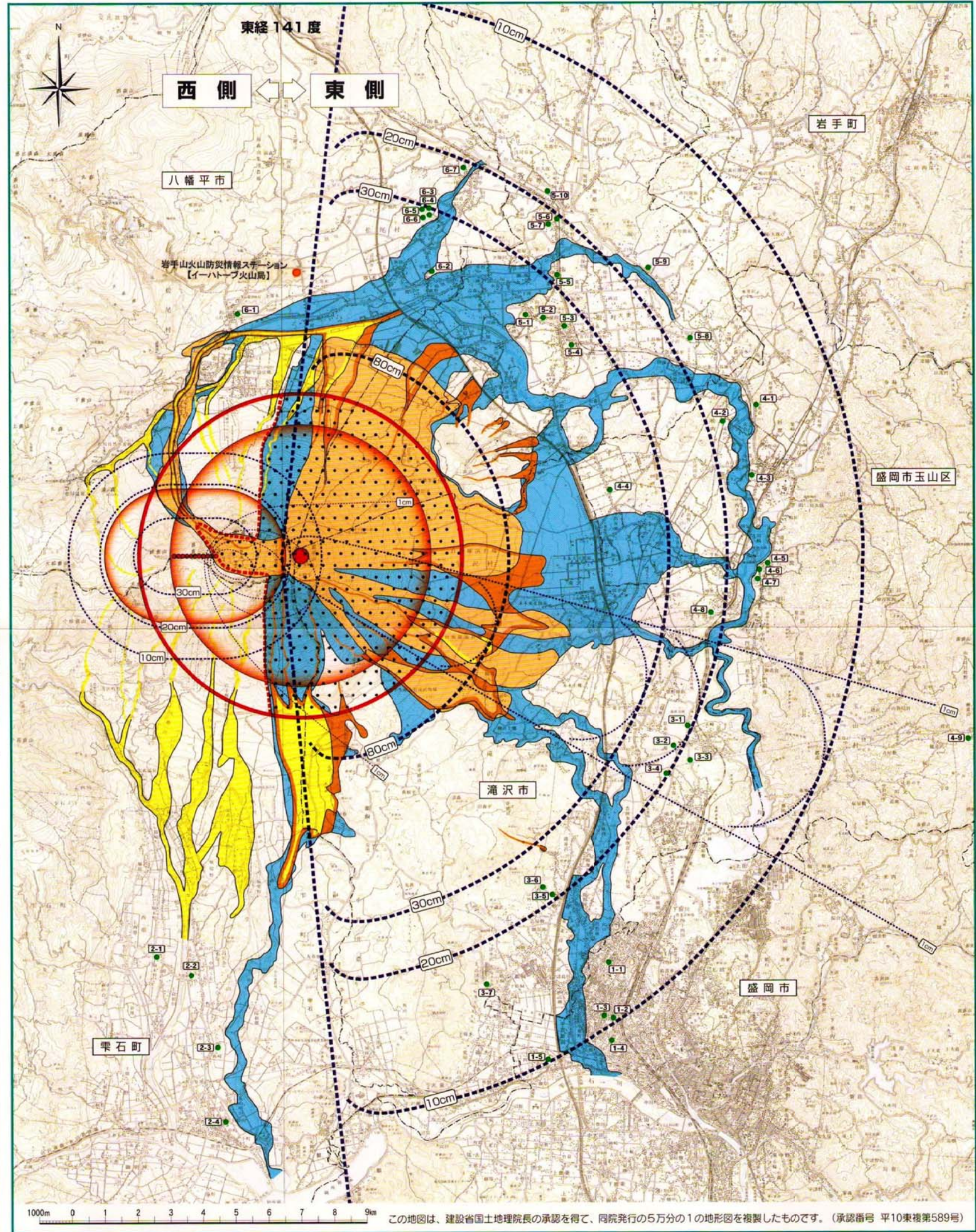
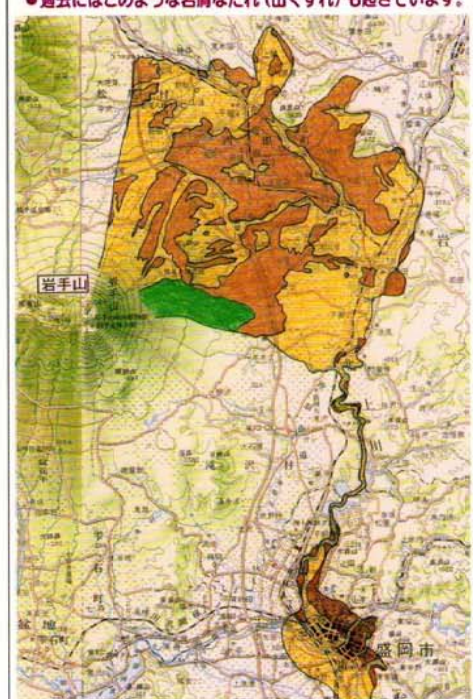

| 避難場所 | 想定火口 | 噴石 | 降灰 | 火砕流 | 火砕サージ(爆風) | 溶岩流 | 土石流 | 火山泥流 |
|--|-----------|------------------|----------------------------------|------------------|--------------------|------------------|------------------------|---------------------------------------|
| ● | 西側 東側 | 西側 東側 | 西側 東側 | 東側 | 東側 | 東側 | 西側 東側 | 東側 |
| ● | 予想される火口位置 | 噴石が飛んでくる危険性のある範囲 | 火山灰が降り積もる厚さ(cm) 厚さ 風向きによる例 | 火砕流が到達する危険性のある範囲 | 火砕サージが到達する危険性のある範囲 | 溶岩流が流れ下る危険性のある範囲 | 土石流が流れ下る危険性の高い区と堆積する範囲 | 積雪時に火砕流が発生した場合、雪が融けて火山泥流が流れ下る危険性のある範囲 |
| ※ 風向・地形条件等で、到達する方向は変わります。図に示した範囲に一樣に到達するわけではありません。 | | | | | | | | |

防災マップの問い合わせ先

国土交通省東北地方整備局 岩手河川国道事務所 TEL 019-624-3166 (調査課一課)
岩手県 TEL 019-651-3111 (総合防災課・防災対策課)
盛岡市 TEL 019-651-4111 (危機管理防災課)
盛岡市玉山総合事務所 TEL 019-685-2111 (総務課)
八幡平市 TEL 0195-74-2111 (総務課)
栗石町 TEL 019-692-2111 (総務課)
滝沢市 TEL 019-684-2111 (防災防犯課)

平成10年10月 監修：岩手山火山災害対策検討委員会
発行：国土交通省東北地方整備局岩手河川国道事務所、岩手県、盛岡市、栗石町、八幡平市、滝沢市
(旧玉山村含む) (旧西根町、旧松尾村)