

伐採木を無償提供します！

岩木川で伐採した樹木を、地域の皆様に無償で提供します。
以下の点を確認の上、希望される方はお申し込み下さい！

- 提供場所 : A 弘前市大字菴中字中川原 地内
B 弘前市大字三世寺字鳴瀬 地内
C 板柳町大字板柳字川面 地内
- 提供量・樹種 : A 9山、B 9山、C 14山、合計32山
直径10cm~30cm程度、長さ30cm~1m程度の状態で提供します。
自生した樹木のため、樹種の問い合わせはご遠慮ください。
(主にニセアカシア、ヤナギ、クルミ等です。)
- 提供人数 : **先着順 (32名)**
※なくなり次第受け付け終了としますので、ご了承下さい。
伐採木を自家消費される方に限定させて頂きます。
なお、同一世帯からの応募は1件限りとなります。
- 提供方法 : 当出張所が指定する期間内に上記提供場所にて提供いたします。
各自、整然と積み込み、運搬を行って下さい。
どの山の伐採木を持って行くか選ぶことはできません。
指示された山の伐採木を持っていく事となります。

※当方で積み込みの補助作業、除雪作業は行いません。
- 提供時期 : 令和5年10月12日(木)~令和5年11月6日(月)
指定時期に運搬できる方に限ります。
- 申込期間 : 令和5年10月12日(木)~ 午前9時から午後4時まで
- 申込方法 : 別紙1の申込用紙に必要事項を記入の上、**直接持参**して下さい。
・電話・FAX・メールによる申込み受付は行っておりません。
・原則として、申込者本人のみの受付とさせていただきます。
(藤崎出張所にも申込用紙を準備しております)
・申込み状況に係る情報のみ、電話でのお問い合わせ可能です。
- 申込先 : 国土交通省 東北地方整備局 青森河川国道事務所 藤崎出張所
〒036-3802 青森県南津軽郡藤崎町大字藤崎字村井 36-1
[TEL:0172-75-3314](tel:0172-75-3314)
- 注意事項
 - ①引渡場所における積み込や運搬の際に生じたケガ、事故等については、当方では一切責任を負いません。
 - ②積み込の際、車両に規定された数量以上に積載しないようにして下さい。
 - ③申込以降、いつでも辞退することができます。
 - ④やむを得ない事情により、伐採木の提供を中止する場合があります。
 - ⑤引き渡し後の伐採木は適切に使用して下さい。
売買行為、不法投棄は厳に慎んで下さい。
 - ⑥提供場所での伐採木の加工はご遠慮ください。

伐採木無償提供申込用紙

申込み者氏名	(フリガナ)
	(氏名)
住所	
電話番号	自宅:
	携帯:
利用目的	まき ・ その他 ()

- ①提供は1人1山までです。(厳守)
 ②提供を受けた伐採木は、不法投棄や転売などの営利目的で使用しないで下さい。
 ③提供場所における積込や運搬の際に生じたケガ、事故等については、当方では一切責任を負いません。
 ④積込の際、過積載を行ってはいけません。
 ⑤積込の際、当方の施設に損傷を与えた場合には原状回復等の措置を求める場合があります。
 ⑥複数回に分けて搬出される方は自分の名前が分かる看板を自ら作成し山に標示願います。
 ⑦積込が完了した時点で、その日時を出張所まで御連絡願います。

【お問い合わせ】

青森河川国道事務所 藤崎出張所 Tel.0172-75-3314 (平日のみ)

※アンケートのご協力をお願いいたします。

①年間でどのくらい木が必要ですか？	配布した山を () 山分 程度
②今回の申込みを含めあと何山必要ですか？	必要 () 山 、 不要
③公募伐採 (応募者が木を切る) に興味はありますか？	有 (経験 有 ・ 無) 、 無し

出張所記入欄

受付日	
搬出車両	<input type="checkbox"/> 軽トラック <input type="checkbox"/> 1tトラック <input type="checkbox"/> 1.5tトラック <input type="checkbox"/> 2tトラック その他 ()
搬出予定日	

A 弘前市大字范中字中川原地内 9山

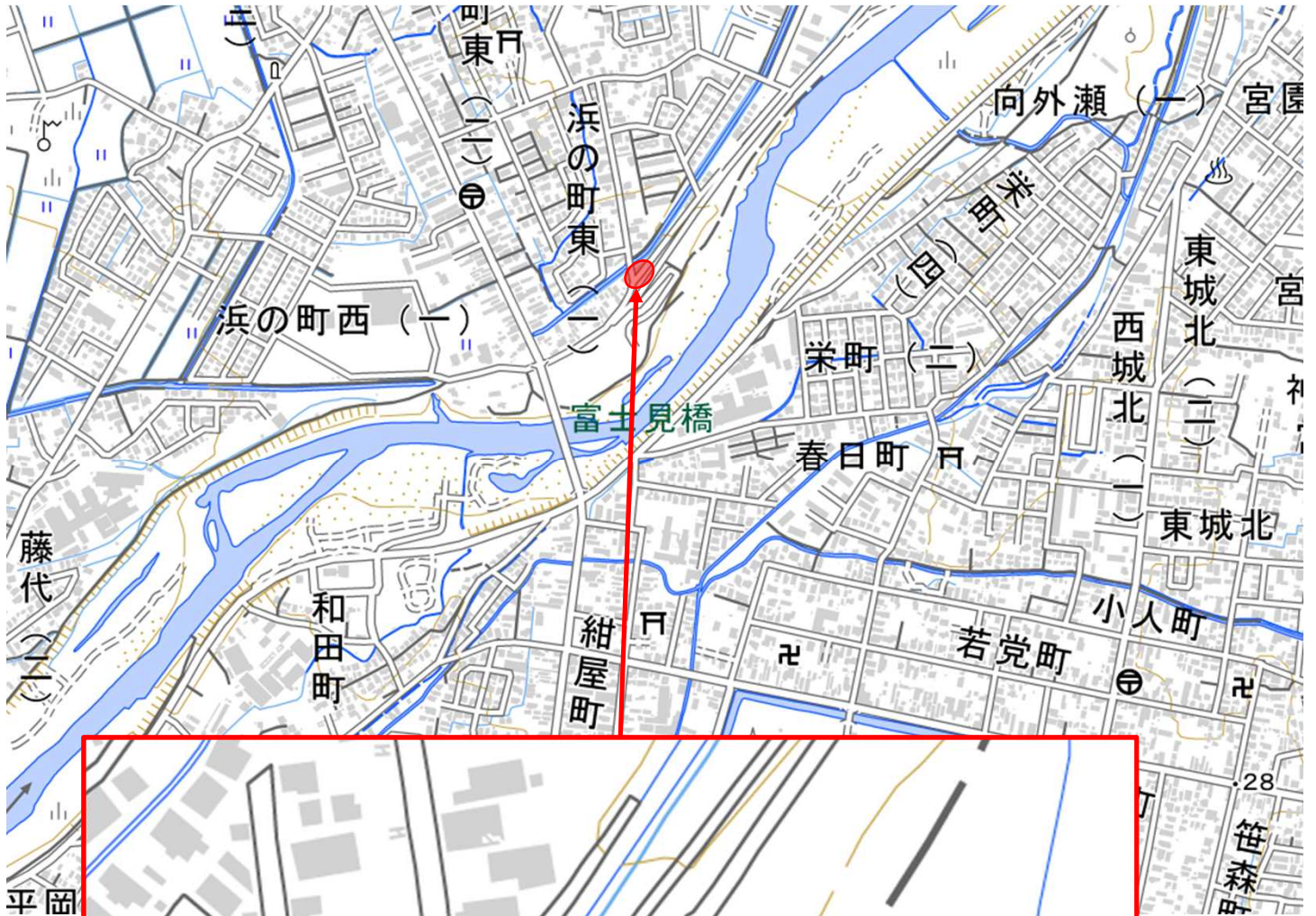

地理院地図に位置情報等を追記して掲載

B 弘前市大字三世寺字鳴瀬地内 9山

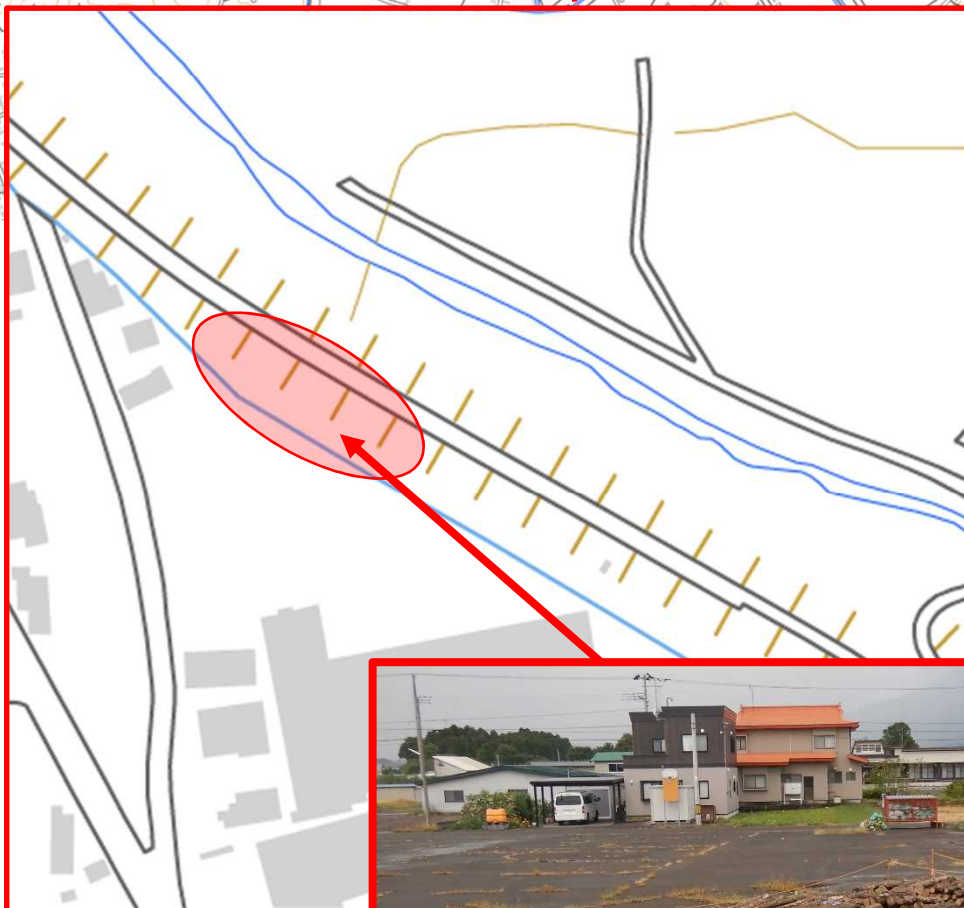
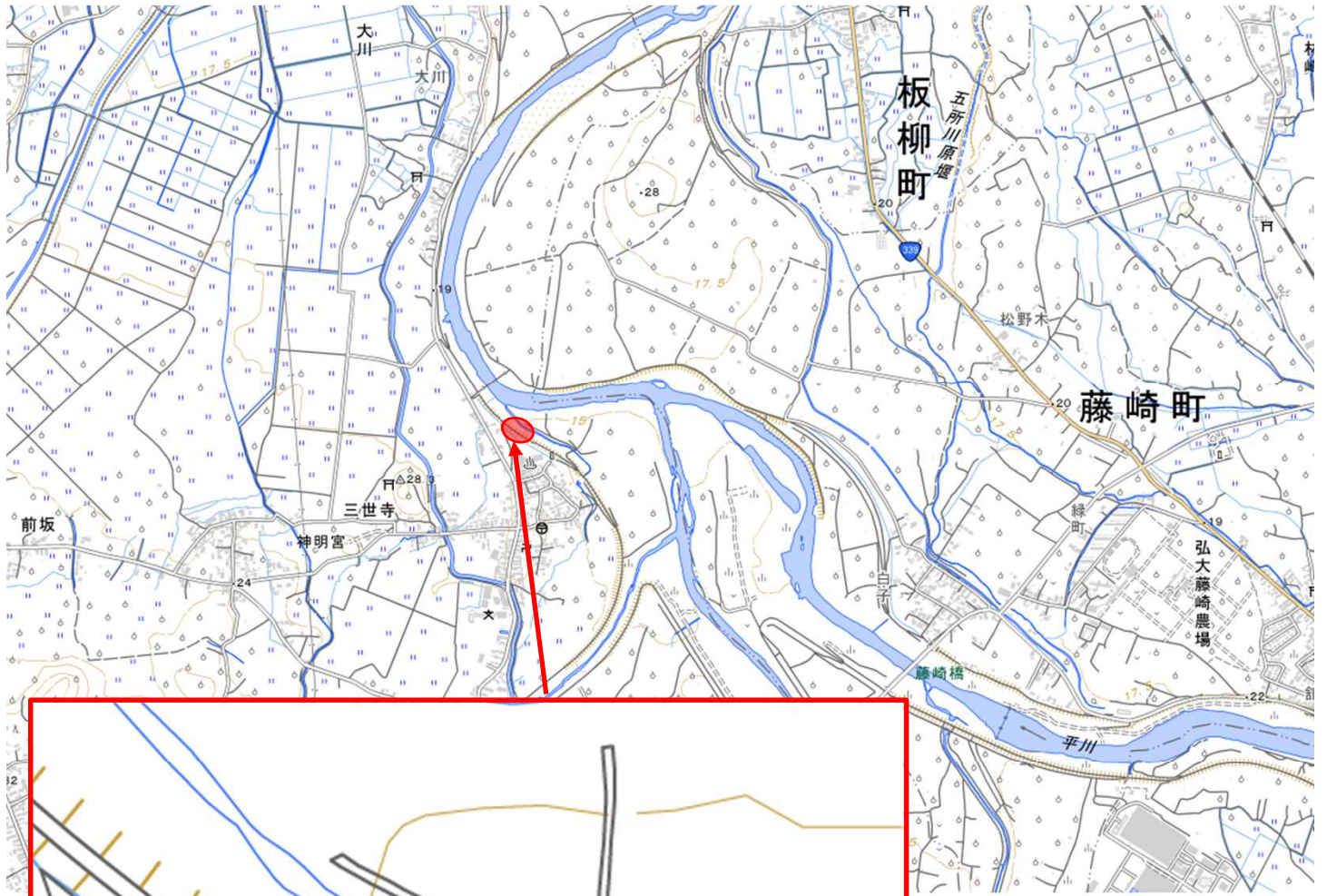

地理院地図に位置情報等を追記して掲載

C 板柳町大字板柳字川面地内 14山

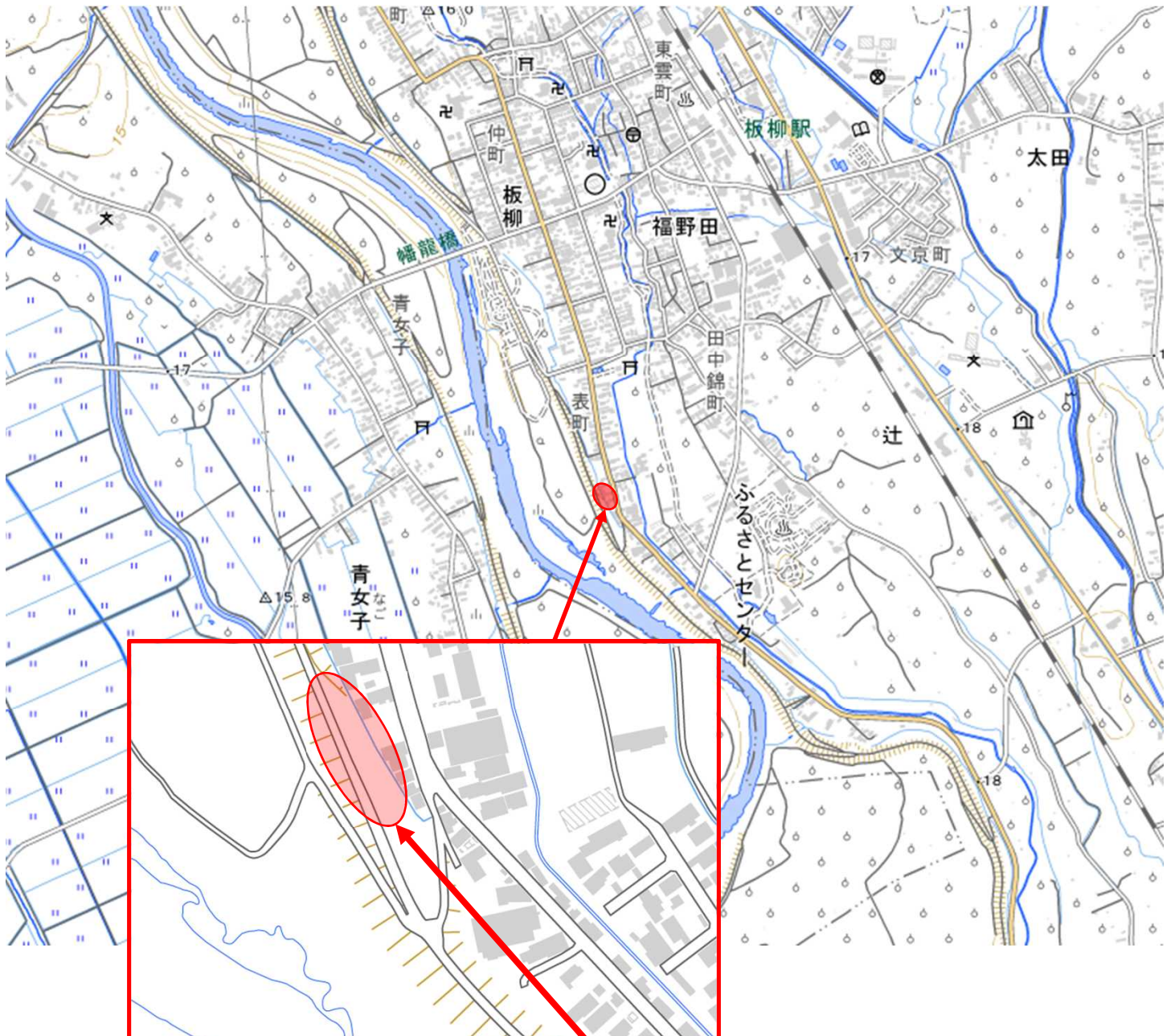

地理院地図に位置情報等を追記して掲載