南相馬市ふるさと元気応援団
★しんさいふっこうニュース★
めぐりあい



発行／ＮＰＯ法人はらまちクラブ　理事長　江本節子
〒975-0071　南相馬市原町区深野字台畑 15-2
電話番号：090-8258-0840
メール：emoto@npoharamachiclub.jp
emoto8@ezweb.ne.jp
emoto88@ybb.ne.jp

第９号　２４年　１月３１日

この情報誌は、NPO法人はらまちクラブ公式サイト（http://npoharamachiclub.jp）および
南相馬市ふるさと元気応援団サイト（http://genki.npoharamachiclub.jp）よりダウンロードできます。

走っています！！南相馬、笑顔もゆめも元気も。



福島県選手団

【ひろしま駅伝】

１月２２日（日）に開催された「都道府県対抗男子駅伝」にふるさと選手として７区に**今井正人選手**、および２区に南相馬市立原町第二中学校の**林尚範選手**が出場しました。
多くの県民の大声援そして、広島県人会の皆さん、日本中からも『ふくしまがんばれ！』の応援が猛烈に響く中で、選手も精いっぱい頑張りました。
今井正人選手は必死に７人抜きましたが、結果３４位でした。
大きなプレッシャーの中で、若い選手は力を発揮することができませんでしたが、きっと選手の宝になったと思います。



林　尚範選手　　今井正人選手

2月26日は「東京マラソン」

東京マラソンに**桜井勝延南相馬市長**が出場します。

★被災者一人ひとりが一日でも早く日常を取り戻せるよう！
★速やかに効果的な無駄のない除染・賠償など原発事故対策を！
★被災者目線は当然！
なかなか届かない被災地の思いを、あらためて政府・東電へアッピールを。
市長がんばって！



子どもたちとランニングの桜井市長

平成22年8月

3月4日は「びわ湖毎日マラソン」

ロンドン五輪マラソン代表最終選考レースでもある「びわ湖毎日マラソン」に**今井正人選手**が出場します。ロンドン五輪出場を決められるよう祈り、応援しましょう。
福岡国際マラソンで悔しい思いをした今井選手。子どもゆめパーティには、ロンドン五輪で金を！のゆめメッセージを送ってくれました。
今井選手　Go　Fight Win！

南相馬市の児童生徒数

平成 24 年 1 月 10 日現在　　南相馬市教育委員会

学校名	仮校舎	5/16現在	8/25現在	10/17現在	1/10現在	学校名	仮校舎	5/16現在	8/25現在	10/17現在	1/10現在
原町一小	自　校	172	198	203	246	福浦小	鹿島小	14	31	32	35
原町二小	自　校	95	118	120	146	金房小	鹿島小	13	26	26	26
原町三小	自　校	174	181	186	212	鳩原小	鹿島小	14	14	18	21
高平小	自　校	54	81	86	93	小学校合計		1346	1586	1600	1779
大甕小	自　校	57	71	75	84	原町一中	自　校	218	256	258	291
太田小	自　校	23	42	41	50	原町二中	自　校	131	156	164	187
石神一小	鹿島中	75	76	75	78	原町三中	鹿島中	63	94	97	101
石神二小	上真野小	193	184	181	197	石神中	鹿島中	168	182	191	205
鹿島小	自　校	212	241	244	256	鹿島中	自　校	253	282	285	289
真野小	鹿島小	36	45	43	47	小高中	鹿島小	50	90	88	99
八沢小	自　校	79	84	83	85	中学校合計		883	1060	1083	1172
上真野小	自　校	102	116	114	118						
小高小	鹿島小	33	78	73	85	総合計		2229	2646	2683	2951

「元気フルチャージ」子どもゆめパーティーを開催しました。

主催　NPO 法人はらまちクラブ・福島県相双方部サザンクロスクラブ



大勢のサンタがお出迎え

平成 23 年 12 月 23 日（金・祝日）南相馬市の小学生を対象に保護者と東京からのお笑い芸人を始め 20 人のボランティアで、200 人を超える人が参加し、「子どもゆめパーティー」が開催されました。

市外に避難中の小学生もたくさん参加し、久しぶりの友だちとの再会に会場は笑顔にあふれ、最高に盛り上がったパーティーになりました。

★★★お楽しみプログラム★★★

❤本日の運だめし：しょくぎょうあてクイズ❤うまい棒ジャンケン大会
❤ファッションショー❤子どもこフェスタ発表❤おわらいとうたのライブ
❤ゆめトークショー　❤はいく会　❤ゆめ大ちゅうせん会など。



パーティーのお料理❤



人気のチョコフォンデュ



バナナツリーから・・・



お笑い『トミドコロ』と『上々軍団』歌手『亜里』



お笑い「上々軍団」



♪みんなでマルマル　モリモリ♪



ファッションショー



ファッションショー表彰



さいごは◎夢大抽選会◎





めぐりあい結うスポット in 高崎（群馬県）

平成 23 年 12 月 4 日（日）群馬県高崎市城南球場で開催されたプロ野球と農業のコラボ「たかさき冬の祭典」に招かれ「みなみそうま遊夢チアリーダー」が参加しましました。

来場した皆さんに、『**みなみそうま遊夢チアリーダー**は原発事故の影響で仲間が県内外各地でバラバラに生活していますが、負けない心を一つに強いきずなでがんばっています。会場の皆さん、たくさんの支援ありがとうございます。これからも福島県をはじめとする被災地の子どもたちを応援して下さい。私たちは負けません！』と元気いっぱいの演技を披露してきました。

快挙！吹奏学部が日本一に！
～少しずつ以前の学校生活へ～

南相馬市立原町第一中学校
〒９７５－０００７　校長：高篠　忍
南相馬市原町区南町三丁目２３番地
☎　０２４４－２２－４１４４
Ｆａｘ　０２４４－２４－２０３９



原一中校舎



管楽合奏コンテスト

原町一中は原発事故による緊急時避難準備区域内にあったため、鹿島小学校体育館で学校生活を送ってきました。登下校はスクールバス５台に分乗、教室は体育館の中に、展示パネルで９つに区切ったもの、体育や音楽の授業、そして部活動は、隣接した千倉体育館で、週１回程度行うだけの不自由な学習環境でした。

このような環境の中、多くの部活動の活躍がありました。その中でも吹奏学部は、11 月 5 日に東京で開催された第 17 回日本管楽合奏コンテスト中学校Ａ部門において、『最優秀グランプリ賞・文部科学大臣賞』の日本一の栄冠に輝きました。この賞は部員 35 名の実力とチームワーク、そして何よりも集中して練習に取り組んだ努力の成果だと思います。この受賞は、私たち原一中だけの喜びでなく、この被災地を元気づける大きな力になっていくものと思います。

緊急時避難準備区域解除後、本校舎で学校再開し、２ケ月が経とうとしています。生徒は約半数が避難していましたが、そのうち１割を超える生徒が戻ってきて、1・2 年生で年度途中の学級増を行ったところです。保護者・地域の協力のもと、生徒の活躍と教職員の努力で、少しずつ以前の学校生活を取り戻しつつある原町一中です。

生活のリズムを戻し
新しい原ニ中をつくっていく！

南相馬市立原町第二中学校
〒９７５－００３２　校長：濱名新一
南相馬市原町区桜井町一丁目１５２番地
☎　０２４４－２２－４１８８
Ｆａｘ　０２４４－２４－２１７６

4 月 22 日に全校生 119 名で、学校を再開（鹿島中学校で）しましたが、生徒数と学級数が減少し、兼務発令により何人かの先生を送りださなければなりませんでした。その後、生徒は少しずつ戻ってきて 7 月には 140 名になりましたが、鹿島中学校の柔剣道場と会議室での学習活動は、暑さと狭さなどに悩まされる日々でした。部活動は 6 月から体育館で行い、なんとか中体連の大会に参加することができました。

8 月には４ケ月遅れでの人事異動があり、学級担任や部活動顧問を替えなければなりませんでした。8 月 29 日には鹿島中学校の校庭に設置されたユニット校舎へ移動し、保護者の理解と協力により、2 学期に何とか修学旅行を実施することができ 3 年生にとって良い思い出になりました。

10 月 17 日には緊急時避難準備区域の解除に伴い、原町第二中学校の校舎に戻り学校を再開することができました。放射線の影響を考慮して屋外での活動に制限はありますが、時間的にも施設的にも、ほとんど通常の学習活動を行うことができるようになりました。少し遅れて 11 月に実施した後期生徒会総会で、生徒会長が掲げた生徒会の活動目標は、『生活のリズムを戻し、新しい原ニ中をつくっていく』というものでした。生徒数は１月 10 日には 187 名になりました。



鹿島中での授業



修学旅行



後期生徒会総会

６０歳からの元気づくり「サロン・結うスポット」に参加しませんか！
お茶とおしゃべり、そして軽～い筋トレのスポーツサロンです。

みんなが戻ってくるまで、元気でいるために、『**貯筋運動**』してみませんか。

『貯筋運動』とは、「自分の体重を使って誰でも簡単、効果は必ず」の簡単にできる運動です。

会場　サンライフ南相馬

毎週月曜日コース 10 時～11 時 30 分・毎週水曜日コース 10 時～11 時 30 分

１回でもＯＫ！　続けられれば尚ＯＫ！　途中からの参加ももちろんＯＫ！

【申込・問合せ先】サンライフ南相馬　ＴＥＬ０２４４－２３－５５０７

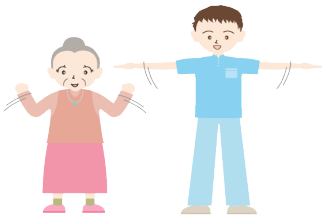

「めぐりあい」全国特派員名簿

全国各地の特派員です。全国に散らばってしまった南相馬市民の皆さん、お近くの特派員まで声をお届けください。

南相馬市	堀川直人	09089266247
	赤石澤啓雅	09087807208
	愛原利昌	09062229278
	鎌田博幸	09029902000
	高橋由光	09046328240
	高倉紀子	09055728938
	羽生賢次	09073305621
	小松庄一	08055618964
	杉森哲也	0244263340
	山田雅彦	09032376881
	石川俊	09036462159
	大石岳彦	09072408192
	宮下亨	09046320606
	佐久間光弘	0244242953
	鈴木敬徳	09027944725
	片山智之	09022717978
	江本節子	09082580840
	佐々木春水	09020209146
	佐藤清彦	09082543968
相馬市	杉岡水佳	09020206757
福島市	奥本英樹	0245488431
	久保田千春	08055566419
	古小高祥浩	09087453966
	あづま総合体育館（山本聡）	0245931111
	虹の会	0245297021
	ビーンズふくしま	0245636255
三春町	遠藤麻希	08060397732
白河市	矢吹和士	09010674067
塙町	藤田健	09068544660
会津若松市	岩橋香代子	09053541280
会津坂下町	二瓶恭子	09087809621

北海道	林恒宏	09069971279
茨城県	今井一秀	09052362200
群馬県	小出利一	09039120043
	片ヶ瀬紀一	0273730510
埼玉県	小野崎研郎	09017356275
	駒宮淳子	0485247067
山梨県	芦沢恵介	09033383731
富山県	富山311ネット	09084750423
千葉県	林仁子	09019374813
	川瀬周平	09040657367
	亀野陽太郎	0434810711
東京都	高野敏雄	09020256065
	吉谷剛	09014075926
	森川貞夫	09041215463
	鈴木昌之	09077389534
	澤田和子	0339051830
	森田織光	0357533931
	山崎律子	0357260732
	木藤直隆	09085657022
	服部睦子	09093487627
	岩瀬裕子	08032532659
神奈川県	鈴木優香子	09042494334
	西野耕太郎	09086839609
愛知県	江本潤子	09061479606
大阪府	松田雅彦	09077532786
	樋口祖照	09084801405
福岡県	今井正人	＊＊＊＊
長崎県	古川隆三郎	09033283522
宮崎県	井上聖子	08039824144
鹿児島県	太田敬介	0992294222
沖縄県	矢貫卓博	09019477935
	長堂和男	09025113562

編集後のつぶやき

3.9μSv/h. 下がった下がったと喜んでいいの？
（事故前の平常値は 0.05μSv/ｈ）

Ａ香港型、放射能にも負けずに流行か
あかのふたこと