～広報・みずかわ～

国土交通省 岩手河川国道事務所
水 沢 出 張 所（令和8年2月号）
奥州市水沢東大通り1-2-14
TEL：0197-24-4173　FAX：0197-22-8045
https://www.thr.mlit.go.jp/iwate/mizusawa/index.html

『広報・みずかわ』は、水沢出張所管内（花巻市～奥州市）の
北上川に関わる様々な取り組みや活動をお伝えしています。



クマ対策にも効果を期待する 緊急的な 樹木伐採 実施中



岩手河川国道事務所では、昨今の民家近くにおいてもクマ出没が多い状況を踏まえ、河川巡視や堤防等の施設管理上の支障があり、かつ、クマ対策にも寄与する箇所において緊急的な樹木伐採を実施しています。

水沢出張所管内でも、１月から樹木伐採を実施しており、クマの通りみちとなっている可能性がある河川沿いの木や笹藪といったクマの隠れ場所を減らしてクマが河川沿いを通って現れることを防止する効果を期待しています。

場所によっては３月まで作業を行いますので、作業場所付近の沿川住民の皆様におかれましては作業へのご理解とご協力をお願いいたします。

▼和賀川 九年橋下流左岸の伐採箇所

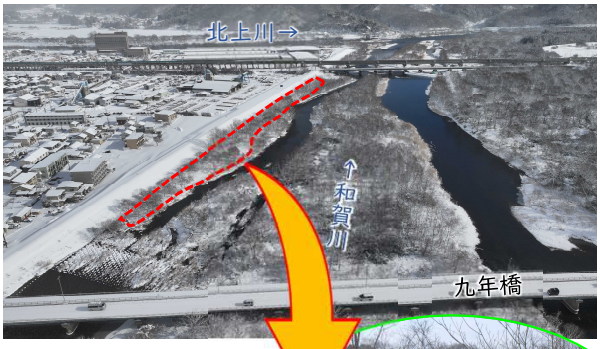

伐採作業の様子



場所によっては
重機により樹木を伐採
及び破砕してクマの隠
れ場所を減らす作業を
行っています。

▼新小谷木橋上流右岸の作業前の様子



作業状況



場所によっては、密集した
笹やぶを破砕除去して
伐採作業が出来るようにして
から樹木の伐採を行っています

「川をきれいにする」児童図画展開催

北上川水系水質汚濁対策連絡協議会上流支局（岩手河川国道事務所）では、次世代を担う北上川流域市町の小学生に『川をきれいにする』をテーマに【川との関わり】【川に対する考え】等を表現した図画、ポスターを募集しておりました。　令和7年度は８校の小学校から１３６点の応募をいただきました。審査の結果入賞作品として、図画部門で３１点、ポスター部門で３１点が決定いたしましたので、一部をご紹介いたします。

図画部門



特選　大更小３年　及川美織さん



金　大更小３年　工藤帆夏さん



金　大更小３年　竹田燈馬さん



金　大更小３年　菊池朝陽さん

ポスター部門



特選　笠松小４年　柴田皓大さん



金　田山小４年　工藤泰平さん



金　田山小４年　阿部凛咲さん



金　笠松小４年　髙橋未紗さん



～　入賞作品を展示しています　～

子供たちの力作を是非ご覧ください

受賞された皆さん
おめでとうございます

【　一関会場　】北上川学習交流館あいぽーと　１階エントランス
令和8年2月3日～27日　9時～17時

【　北上会場　】北上市生涯学習センター　«遊・YOU学園»ミニギャラリー
令和8年2月28日～3月13日　10時～21時