陸前高田市

平成23年8月25日作成

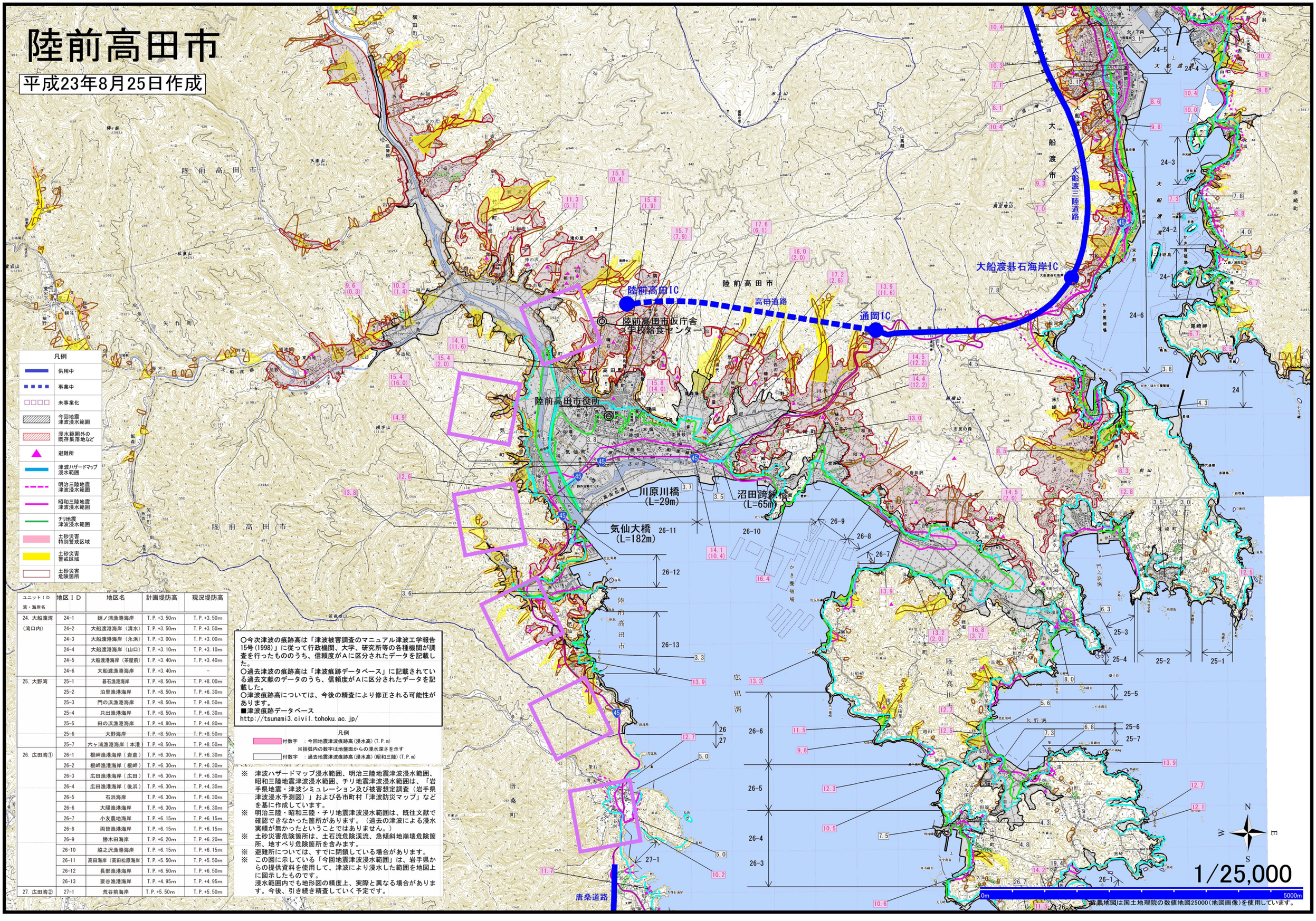

ユニットID 湾・海岸名	地区ＩＤ	地区名	計画堤防高	現況堤防高
24. 大船渡湾 （湾口内）	24-1	蛸ノ浦漁港海岸	T.P.+3.50m	T.P.+3.50m
	24-2	大船渡港海岸（清水）	T.P.+3.50m	T.P.+3.50m
	24-3	大船渡港海岸（永浜）	T.P.+3.00m	T.P.+3.00m
	24-4	大船渡港海岸（山口）	T.P.+3.10m	T.P.+3.10m
	24-5	大船渡港海岸（茶屋前）	T.P.+3.40m	T.P.+3.40m
	24-6	大船渡漁港海岸	T.P.+3.40m	-
25. 大野湾	25-1	碁石漁港海岸	T.P.+8.50m	T.P.+8.00m
	25-2	泊里漁港海岸	T.P.+8.50m	T.P.+6.30m
	25-3	門の浜漁港海岸	T.P.+8.50m	T.P.+8.50m
	25-4	只出漁港海岸	T.P.+8.50m	T.P.+6.30m
	25-5	田の浜漁港海岸	T.P.+4.80m	T.P.+4.80m
	25-6	大野海岸	T.P.+8.50m	T.P.+8.50m
	25-7	六ヶ浦漁港海岸（本浦）	T.P.+8.50m	T.P.+8.50m
26. 広田湾①	26-1	根岬漁港海岸（岩倉）	T.P.+6.30m	T.P.+6.30m
	26-2	根岬漁港海岸（根岬）	T.P.+6.30m	T.P.+6.30m
	26-3	広田漁港海岸（広田）	T.P.+6.30m	T.P.+6.30m
	26-4	広田漁港海岸（後浜）	T.P.+6.30m	T.P.+4.30m
	26-5	石浜海岸	T.P.+6.30m	T.P.+6.30m
	26-6	大陽漁港海岸	T.P.+6.30m	T.P.+6.30m
	26-7	小友農地海岸	T.P.+6.15m	T.P.+6.15m
	26-8	両替漁港海岸	T.P.+6.15m	T.P.+6.15m
	26-9	勝木田漁港海岸	T.P.+6.20m	T.P.+6.20m
	26-10	脇之沢漁港海岸	T.P.+6.15m	T.P.+6.15m
	26-11	高田松原海岸	T.P.+5.50m	T.P.+5.50m
	26-12	長部漁港海岸	T.P.+6.50m	T.P.+6.50m
	26-13	要谷漁港海岸	T.P.+4.95m	T.P.+4.95m
27. 広田湾②	27-1	荒谷前海岸	T.P.+5.50m	T.P.+5.50m

○今次津波の痕跡高は「津波被害調査のマニュアル津波工学報告15号(1998)」に従って行政機関、大学、研究所等の各種機関が調査を行ったもののうち、信頼度がAに区分されたデータを記載した。
○過去津波の痕跡高は「津波痕跡データベース」に記載されている過去文献のデータのうち、信頼度がAに区分されたデータを記載した。
○津波痕跡高については、今後の精査により修正される可能性があります。
■津波痕跡データベース
http://tsunami3.civil.tohoku.ac.jp/

凡例
付数字　：今回地震津波痕跡高（浸水高）(T.P.m)
※括弧内の数字は地盤面からの浸水深さを示す
付数字　：過去地震津波痕跡高（浸水高）(昭和三陸)(T.P.m)

※　津波ハザードマップ浸水範囲、明治三陸地震津波浸水範囲、昭和三陸地震津波浸水範囲、チリ地震津波浸水範囲は、「岩手県地震・津波シミュレーション及び被害想定調査（岩手県津波浸水予測図）」および各市町村「津波防災マップ」などを基に作成しています。
※　明治三陸・昭和三陸・チリ地震津波浸水範囲は、既往文献で確認できなかった箇所があります。（過去の津波による浸水実績が無かったということではありません。）
※　土砂災害危険箇所は、土石流危険渓流、急傾斜地崩壊危険箇所、地すべり危険箇所を含みます。
※　避難所については、すでに閉鎖している場合があります。
※　この図に示している「今回地震津波浸水範囲」は、岩手県からの提供資料を使用して、津波により浸水した範囲を地図上に図示したものです。
浸水範囲内でも地形図の精度上、実際と異なる場合があります。今後、引き続き精査していく予定です。

N
W
E
S

1/25,000

0m　5000m

※基盤地図は国土地理院の数値地図25000（地図画像）を使用しています。

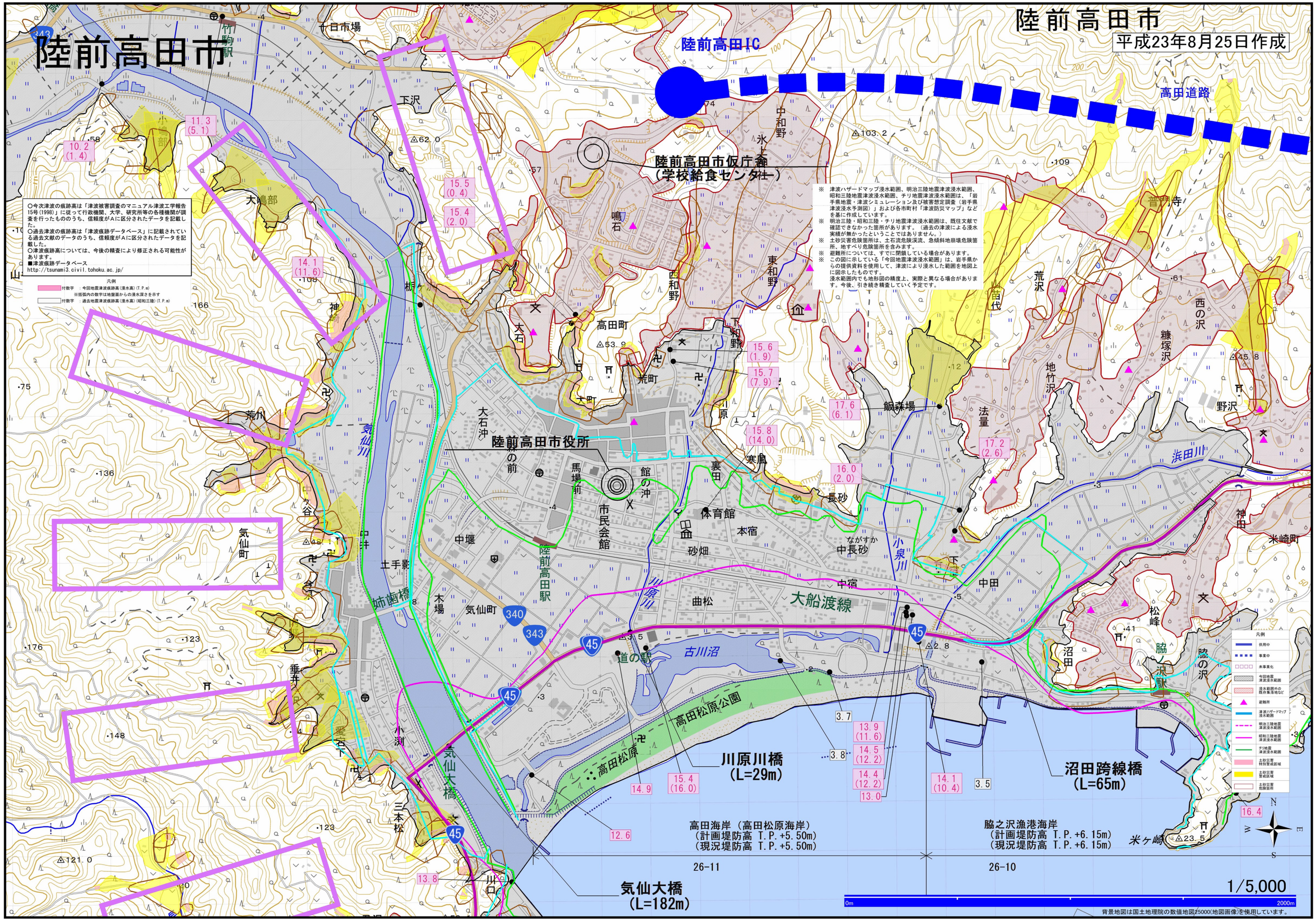

○今次津波の痕跡高は「津波被害調査のマニュアル津波工学報告15号(1998)」に従って行政機関、大学、研究所等の各種機関が調査を行ったもののうち、信頼度がAに区分されたデータを記載した。
○過去津波の痕跡高は「津波痕跡データベース」に記載されている過去文献のデータのうち、信頼度がAに区分されたデータを記載した。
○津波痕跡高については、今後の精査により修正される可能性があります。
■津波痕跡データベース
http://tsunami3.civil.tohoku.ac.jp/

凡例
付数字　：今回地震津波痕跡高(浸水高)(T.P.m)
※括弧内の数字は地盤面からの浸水深さを示す
付数字　：過去地震津波痕跡高(浸水高)(昭和三陸)(T.P.m)

※　津波ハザードマップ浸水範囲、明治三陸地震津波浸水範囲、昭和三陸地震津波浸水範囲、チリ地震津波浸水範囲は、「岩手県地震・津波シミュレーション及び被害想定調査（岩手県津波浸水予測図）」および各市町村「津波防災マップ」などを基に作成しています。
※　明治三陸・昭和三陸・チリ地震津波浸水範囲は、既往文献で確認できなかった箇所があります。（過去の津波による浸水実績が無かったということではありません。）
※　土砂災害危険箇所は、土石流危険渓流、急傾斜地崩壊危険箇所、地すべり危険箇所を含みます。
※　避難所については、すでに閉鎖している場合があります。
※　この図に示している「今回地震津波浸水範囲」は、岩手県からの提供資料を使用して、津波により浸水した範囲を地図上に図示したものです。
浸水範囲内でも地形図の精度上、実際と異なる場合があります。今後、引き続き精査していく予定です。